

60 YEARS

組合60年史

可茂衛生施設利用組合

はじめに

可茂衛生施設利用組合は発足してから 60 年という大きな節目を迎えました。

これまで、管内の環境行政の発展に多大なご尽力を賜りました関係各位に心より感謝を申し上げます。

可茂衛生施設利用組合は、昭和 35 年 6 月に、美濃加茂市、八百津町、川辺町、可児町、御嵩町の 1 市 4 町で、し尿処理及びごみ処理を共同事務として設立しました。昭和 42 年から新たに火葬場運営を共同事務に加え、現在では、2 市 7 町 1 村の可茂管内の住民約 22 万 6,000 人の負託に応えるべく、日々、安全で安定した施設運営に努めてまいりました。

この間、美濃加茂市の地でし尿処理施設及びごみ処理施設の建設にはじまり、人口増加や施設の老朽化に対応するために、施設の建設、解体を繰り返しながら、可茂管内の生活環境の保全と公衆衛生の向上に努めてまいりました。

また、平成 11 年 4 月からは、ごみ処理事業を可児市へ移しまして、当時、最新のごみ処理施設及び周辺環境と調和した体験型宿泊研修施設を整備し、各種環境法令等を遵守した運営管理を行ってまいりました。

国内に目を向ければ、平成 13 年に循環型社会形成推進基本法が施行されて以降、さらなる持続可能な循環型社会形成の推進が求められている一方、平成 23 年の東日本大震災をはじめ、かつて経験したことのない大規模災害や近年、台風や大雨など異常気象による自然災害により日本全土にわたり甚大な被害が発生しています。また、これらの災害により、多量の災害廃棄物が発生し、住民生活に多大な影響を及ぼしています。

組合としましては、循環型社会の構築に向けた施設運営を行うと同時に、災害廃棄物などの処理に迅速かつ的確に対応するために、施設の運用変更を行いながら、地元の皆さまはもとより、管内住民の皆さまのご理解とご協力のもと、共に歩んでまいりました。

このたび、組合設立 60 周年を迎え、先人が築き上げてきたこれまでの歩みを中心に、記念誌を発行いたしました。

これを契機に、管内住民の皆さまを中心とし、さらなる循環型社会の構築を目指すとともに、これからも皆さまから信頼される組合としてより一層努力することをお誓い申し上げます。記念誌発行にあたってのご挨拶とさせていただきます。

可茂衛生施設利用組合 管理者

富田 成輝

目 次

○可茂衛生施設利用組合 60 年の歩み

・ 1960 年（昭和 35 年）～ 1970 年（昭和 45 年）	1
・ 1971 年（昭和 46 年）～ 1980 年（昭和 55 年）	3
・ 1981 年（昭和 56 年）～ 1985 年（昭和 60 年）	5
・ 1986 年（昭和 61 年）～ 1995 年（平成 7 年）	7
・ 1996 年（平成 8 年）～ 2000 年（平成 12 年）	9
・ 2001 年（平成 13 年）～ 2010 年（平成 22 年）	11
・ 2011 年（平成 23 年）～ 2015 年（平成 27 年）	13
・ 2016 年（平成 28 年）～ 2020 年（令和 2 年）	15

○資料集

・ 当初予算（歳入）	17
・ 当初予算（歳出）	19
・ 構成市町村人口	21
・ し尿総搬入量	23
・ 浄化槽汚泥搬入量	25
・ 生し尿搬入量	27
・ 下水道脱水汚泥搬入量	29
・ 可燃ごみ搬入量	31
・ 生活系可燃ごみ搬入量	33
・ 事業系可燃ごみ搬入量	35
・ 不燃ごみ搬入量	37
・ 生活系不燃ごみ搬入量	39
・ 事業系不燃ごみ搬入量	41
・ 火葬件数	43
・ 小動物火葬件数	45

1960年（昭和35年）

- 3月 可茂衛生施設利用組合（以下「組合」という。）規約の議決
- 5月 組合規約の改正
- 6月 美濃加茂市、川辺町、八百津町、可児町、御嵩町の1市4町で、し尿処理及びごみ焼却処理を共同事務として組合設立
初代組合管理者 渡辺 榮一（美濃加茂市長）（組合議会定例会選挙）
- 11月 し尿処理施設建設（36kl／日）
ごみ焼却施設建設（10t／日（5t／8時間×2炉））

1962年（昭和37年）

- 3月 汚物処理場使用料徴収条例制定（組合議会定例会可決）

1963年（昭和38年）

- 7月 坂祝村、兼山町が組合に加入（岐阜県承認）
- 12月 二代目組合管理者 岸 東八郎（美濃加茂市長）（組合議会定例会選挙）

1964年（昭和39年）

- 6月 白川町、富加村、七宗村、東白川村が組合に加入（岐阜県承認）
し尿処理施設増設工事に着工（15kl／日）

1965年（昭和40年）

- 3月 し尿処理施設増設工事しゅん工、供用開始（15kl／日）

1967年（昭和42年）

- 3月 火葬場建設について協議（組合議会定例会）
組合規約の改正（火葬場経営の追加、共同事務に火葬場の追加）

1968年（昭和43年）

- 3月 斎場の設置及び管理に関する条例の制定
（組合議会定例会可決）
※美濃加茂市、坂祝村、川辺町、八百津町、可児町、御嵩町、兼山町
- 10月 し尿処理施設増設工事着工（47kl／日）
- 12月 火葬場建設工事着工（火葬炉4基、汚物炉1基）

1969年（昭和44年）

- 6月 火葬場建設工事しゅん工、供用開始（火葬炉4基、汚物炉1基）
- 12月 し尿処理施設増設工事しゅん工、供用開始（47kl／日）

1970年（昭和45年）

- 11月 ごみ処理施設建設工事着工（50t／8時間）



し尿消化処理機械棟



し尿消化槽



し尿処理施設第1プラント



ごみ処理施設



計量所



ガラス処理場

1971年（昭和46年）

- 3月 不燃物処理施設建設工事しゅん工、供用開始
(金属圧縮機(12t/日)、ガラス破砕機)
- 10月 ごみ処理施設建設工事しゅん工、供用開始(50t/8時間)
ごみ処理施設解体撤去(10t/8時間)
不燃物直営収集開始(金物類及びガラス類)
- 12月 職員待機棟建設工事着工(1階事務室、2階会議室、書庫)

1972年（昭和47年）

- 9月 職員待機棟2階部分増設工事着工(会議室、書庫)
- 12月 職員待機棟建設工事しゅん工(1階事務室、2階会議室、書庫)

1973年（昭和48年）

- 10月 し尿処理施設(第1プラント)建設工事着工(100kl/日)

1974年（昭和49年）

- 6月 し尿汚泥希釈水用水利権取得
- 7月 し尿処理施設(第1プラント)建設工事しゅん工、供用開始(100kl/日)
- 12月 組合規約の改正(坂祝村、富加村、七宗村から坂祝町、富加町、七宗町へ変更、組合事務所を美濃加茂市役所から処理施設内(美濃加茂市牧野)へ変更)

1976年（昭和51年）

- 10月 し尿処理施設(第2プラント)建設工事着工(100kl/日)
し尿処理施設解体撤去(36kl/日及び15kl/日)

1977年（昭和52年）

- 5月 し尿処理施設増設に伴うし尿汚泥希釈水用水利権の変更
(取排水量の増量)
- 10月 三代目組合管理者 高橋 三郎(美濃加茂市長)(組合議会臨時会選挙)
- 11月 し尿処理施設(第2プラント)建設工事しゅん工、供用開始(100kl/日)

1978年（昭和53年）

- 8月 可燃ごみ処理施設建設工事着工(100t/16時間)

1980年（昭和55年）

- 3月 可燃ごみ処理施設建設工事しゅん工、供用開始(100t/16時間)
可燃ごみ処理施設廃止(50t/8時間)
- 9月 粗大ごみ処理施設建設工事着工(50t/5時間)



し尿処理施設第2プラント西側



し尿処理施設第2プラント東側



可燃ごみ処理施設



可燃ごみ処理施設排ガス処理設備



可燃ごみ処理施設焼却炉

1981年（昭和56年）

- 3月 汚物処理場使用料徴収条例の全部改正、あらたに組合使用料徴収条例として制定（組合議会定例会可決）
粗大ごみ処理施設建設工事しゅん工、4月供用開始（50t／5時間）
- 8月 し尿汚泥焼却炉築造工事着工
- 10月 一般廃棄物最終処分場しゅん工、供用開始

1982年（昭和57年）

- 3月 火葬場改築用地購入
斎場の設置及び管理に関する条例の改正（使用料の改定）
（組合議会定例会可決）
組合規約の改正（可児町から可児市へ変更）
- 4月 可燃ごみ処理施設正常運転開始（100t／16時間）
- 7月 ガラス処理施設建設工事着工（15t／5時間）
- 10月 斎場施設改築工事着工（火葬炉7基、汚物炉1基、待合棟）
- 12月 火葬場経営許可区域及び処理許可能力の変更

1983年（昭和58年）

- 7月 斎場施設火葬棟工事しゅん工、運用開始
（火葬炉7基、汚物炉1基、操作室等）
- 12月 斎場施設待合棟工事しゅん工
（多目的室1、洋室1、和室2、待合ロビー、受付事務所）
斎場の設置及び管理に関する条例の改正（使用料の改定）
（組合議会定例会可決）

1984年（昭和59年）

- 4月 不燃物直営収集のうち、可児市分を組合直営収集から民間収集へ移行
- 7月 し尿汚泥希釈水用水利権の変更（排水量の増量）

1985年（昭和60年）

- 9月 四代目組合管理者 渡辺 博万（美濃加茂市長）（組合議会臨時会選挙）



粗大ごみ処理施設



火葬場施設



告别室



炉前ホール



式場



待合ロビー

1986年（昭和61年）

- 6月 し尿処理施設（第3プラント）建設工事着工（100kℓ/日）
し尿処理施設解体撤去（47kℓ/日）

1987年（昭和62年）

- 8月 ガラス類貯留設備建設
- 12月 斎場の設置及び管理に関する条例の改正（組合議会定例会可決）

1988年（昭和63年）

- 4月 可燃ごみ処理施設 24時間連続運転開始
組合による不燃物直営収集から各市町村の収集運搬委託へ移行
- 10月 し尿処理施設（第3プラント）建設工事しゅん工、供用開始（100kℓ/日）

1989年（昭和64年）（平成元年）

- 10月 一般廃棄物最終処分場の建設を計画

1991年（平成3年）

- 3月 一般廃棄物最終処分場（33,000m³）及び浸出水処理施設（35m³/日）
建設工事着工
- 8月 一般廃棄物最終処分場建設工事しゅん工、供用開始（33,000m³）
浸出水処理施設建設工事しゅん工、供用開始（35m³/日）

1992年（平成4年）

- 3月 新ごみ処理施設建設予定地に係る環境影響評価実施
- 4月 不燃物処理業務を組合の直営運転から民間委託へ移行
新ごみ処理施設建設推進プロジェクトを市町村と組合で設置
組合指定事業系可燃ごみ袋を作製、販売開始

1993年（平成5年）

- 10月 五代目組合管理者 川合 良樹（美濃加茂市長）（組合議会臨時会選挙）

1994年（平成6年）

- 1月 地元自治会、可児市、組合による「新ごみ処理施設建設同意に伴う覚書」締結
- 3月 都市計画決定
し尿汚泥希釈水水利権の更新
- 4月 新ごみ処理施設建設事業に着工
一般廃棄物最終処分場（昭和56年設置）閉鎖、跡地公園しゅん工

1995年（平成7年）

- 11月 新ごみ処理施設建設工事着工
可燃ごみ処理施設：焼却炉 80 t / 日 × 3 炉、熔融炉 30 t / 日 × 2 炉
不燃物処理施設：缶類、ビン類、可燃粗大、不燃粗大 計 66 t / 5 時間



し尿処理施設第3プラント



最終処分場



ささゆりクリーンパーク完成イメージ図

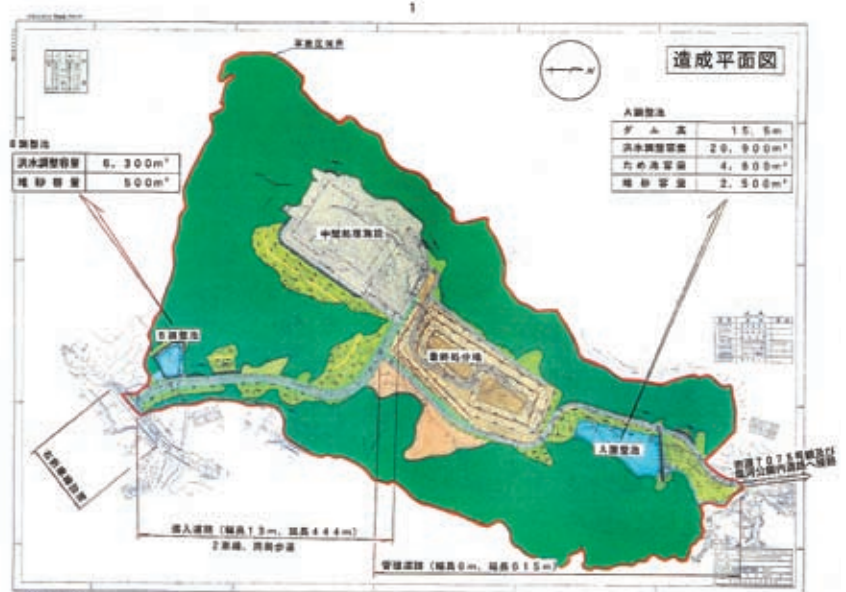

ささゆりクリーンパーク造成平面図

1996年（平成8年）

- 4月 斎場施設運営管理の一部業務を組合直営から民間委託へ移行
- 5月 斎場施設小動物炉建設工事着工（動物炉1基60kg／1時間）
斎場施設職員待機室改修工事着工
- 7月 斎場の設置及び管理に関する条例の全部改正（使用料の改定）
（組合議会臨時会可決）
- 12月 斎場施設小動物炉建設工事しゅん工（動物炉1基60kg／1時間）
斎場施設職員待機室改修工事しゅん工

1997年（平成9年）

- 1月 小動物焼却業務、通夜葬儀式場業務運営開始
- 7月 ダイオキシン類特措法、排出規制値の強化に伴う新ごみ処理施設建設工事
の変更契約締結
- 10月 新ごみ処理施設最終処分場第1期建設工事着工（20,800㎡）
新ごみ処理施設フィットネス森林整備工事着工（70,000㎡）
組合管理者 川合 良樹（美濃加茂市長）（二期目）（組合議会臨時会選挙）
- 12月 第三セクター会社「株式会社可茂環境センター」設立

1998年（平成10年）

- 4月 し尿処理施設の運転管理業務の一部を組合直営から株式会社可茂環境セン
ターへ移行
- 5月 新ごみ処理施設フィットネス研修施設（わくわく体験館）建設工事着工

1999年（平成11年）

- 3月 組合使用料徴収条例の廃止（組合議会定例会可決）
一般廃棄物処理施設の設置及び管理に関する条例の制定
（組合議会定例会可決）
啓発宿泊研修施設の設置及び管理に関する条例の制定
（組合議会定例会可決）
組合規約の改正（共同事務、組合事務所の位置等の変更）
（組合議会定例会可決）
六代目組合管理者 山田 豊（可児市長）（組合議会臨時会選挙）
※美濃加茂市長から可児市長へ管理者交代
新ごみ処理施設ささゆりクリーンパークしゅん工、供用開始
- 12月 管内首長会において新し尿処理施設建設計画の了承

2000年（平成12年）

- 3月 旧ごみ処理施設解体撤去工事着工
（焼却施設（100t／16時間、50t／8時間）、粗大処理施設50t／5時間、
ガラス処理施設15t／5時間）
- 9月 旧ごみ処理施設解体撤去工事完了



ささゆりクリーンパーク・エコサイクルプラザ全景



エコドーム



シアタースクエア



処理装置模型



見学コース



クイズゲーム

2001年（平成13年）

- 3月 一般廃棄物処理施設の設置及び管理に関する条例の改正
- 7月 新し尿処理施設（汚泥再生処理施設）建設工事着工

2002年（平成14年）

- 12月 組合管理者 山田 豊（可児市長）（二期目）（組合議会定例会選挙）

2003年（平成15年）

- 3月 一般廃棄物処理施設の設置及び管理に関する条例の改正
- 7月 旧し尿処理施設（第1、第2プラント）解体撤去（100kℓ/日×2施設）
- 8月 し尿希釈水用水利権の更新

2004年（平成16年）

- 3月 新し尿処理施設（汚泥再生処理施設）建設工事しゅん工、4月供用開始（100kℓ/日、下水道脱水汚泥 1.32 t/日）

2005年（平成17年）

- 5月 兼山町が可児市へ編入合併（構成市町村が11市町村から10市町村となる）

2006年（平成18年）

- 3月 啓発宿泊研修施設わくわく体験館管理運営を指定管理者制度により財団法人可児市公共施設振興公社に指定（平成18年度～平成22年度）
- 12月 組合管理者 山田 豊（可児市長）（三期目）（組合議会定例会選挙）

2007年（平成19年）

- 11月 斎場施設火葬炉全面改修整備工事（火葬炉2基の大型化）

2008年（平成20年）

- 11月 斎場施設火葬炉全面改修整備工事（火葬炉3基の大型化）

2009年（平成21年）

- 2月 可燃ごみ処理施設余剰蒸気有効利用対策工事施工（発電能力増強）
- 4月 し尿処理施設の包括的な管理運営を目的として、株式会社可茂環境センターに5年間の長期継続契約へ移行
- 8月 斎場施設火葬炉全面改修整備工事（火葬炉2基の大型化）

2010年（平成22年）

- 3月 可茂地域循環型社会形成推進地域計画（第一期）策定
- 11月 七代目組合管理者 富田 成輝（可児市長）（組合議会臨時会選挙）
- 12月 啓発宿泊研修施設わくわく体験館管理運営を指定管理者制度により財団法人可児市公共施設振興公社に指定（平成23年度～平成27年度）



啓発宿泊研修施設わくわく体験館



体育館



ガラス溶解炉



浴室



洋室



グループ室



汚泥再生処理施設



環境モニタ



汚泥肥料



太陽光発電パネル



中央監視設備

2011年（平成23年）

- 2月 可茂地域循環型社会形成推進地域計画（第一期）承認
- 8月 組合経営計画策定（計画期間 平成23年度～令和5年度）
ささゆりクリーンパーク最終処分場マスタープラン策定

2012年（平成24年）

- 2月 ささゆりクリーンパーク可燃ごみ処理施設長寿命化計画策定
- 3月 可茂地域循環型社会形成推進地域計画（第一期）の変更（可燃ごみ処理施設基幹的設備改良事業（長寿命化）を追加）
- 6月 ささゆりクリーンパーク第二期最終処分場整備工事に係る基本設計策定着手
- 7月 国の循環型社会形成推進交付金を活用し、ささゆりクリーンパーク可燃ごみ処理施設長寿命化工事着工（5年継続事業）
- 12月 可茂地域循環型社会形成推進地域計画（第一期）の変更（可燃ごみ処理施設基幹的設備改良事業計画額の変更、最終処分場第二期整備事業計画額の変更）

2013年（平成25年）

- 1月 ささゆりクリーンパーク第二期最終処分場整備工事に係る基本設計策定完了
- 4月 使用済小型電子機器等の再資源化の促進に関する法律（小型家電リサイクル法）が施行
- 5月 ささゆりクリーンパーク第二期最終処分場整備工事に係る実施設計策定着手
- 12月 一般廃棄物処理施設の設置及び管理に関する条例の改正

2014年（平成26年）

- 3月 ささゆりクリーンパーク第二期最終処分場整備工事に係る実施設計策定完了
- 8月 ささゆりクリーンパーク第二期最終処分場整備工事着工
- 12月 組合管理者 富田 成輝（可児市長）（二期目）（組合議会定例会選挙）

2015年（平成27年）

- 1月 新火葬場建設に係る美濃加茂市都市計画変更の決定
新火葬場建設に係る民間活力導入可能性調査実施
- 3月 新火葬場基本基本計画策定
ささゆりクリーンパーク第二期最終処分場建設工事しゅん工、4月供用開始（22,400㎡）
- 12月 啓発宿泊研修施設わくわく体験館管理運営を指定管理者制度により財団法人可児市公共施設振興公社に指定（平成28年度～令和2年度）



最終処分場・浸出水処理施設



最終処分場マスタープラン

断面図

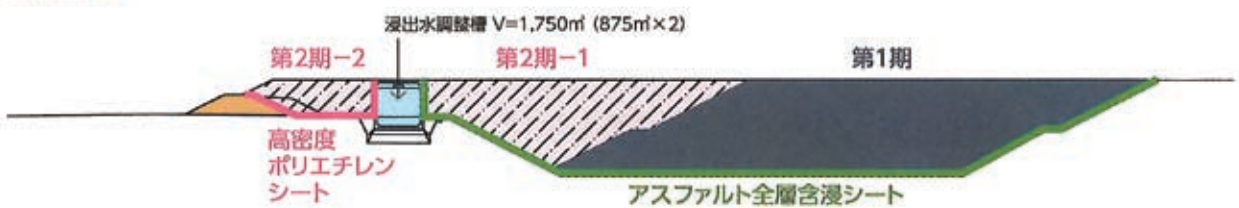

最終処分場断面図

2016年（平成28年）

- 3月 し尿処理施設（第3プラント）廃止
- 11月 可茂地域循環型社会形成推進地域計画（第二期）策定
- 12月 新火葬場整備運営事業の事業者の選定

2017年（平成29年）

- 3月 新火葬場整備運営事業契約締結（組合議会定例会可決）
新火葬場の運営維持管理を指定管理者制度によりPFI可茂サービス株式会社に指定（平成31年度～令和15年度）
可茂地域循環型社会形成推進地域計画（第二期）承認
- 6月 インフラ長寿命化計画策定着手

2018年（平成30年）

- 3月 インフラ長寿命化計画策定完了
- 7月 火葬場の設置及び管理に関する条例の改正
- 12月 組管理者 富田 成輝（可児市長）（三期目）（組合議会定例会選挙）

2019年（平成31年）（令和元年）

- 3月 新火葬場施設（可茂聖苑）建設工事しゅん工、4月運用開始
(人体炉11基、動物炉1基、お別れ室6室、待合室11室、駐車場121台)

2020年（令和2年）

- 3月 旧斎場施設解体撤去及び跡地整備工事しゅん工
- 4月 施設の運用変更に伴い、灰溶融設備の休止を実施
- 6月 組合設立60周年（6月3日）



火葬場全景



火葬場正門



中央玄関



お別れ室



エントランスホール



黙の庭



待合廊下



待合ロビー

資料集

当初予算(歳入) 1960年度(昭和35年度)～2019年度(令和元年度)

(単位：千円)

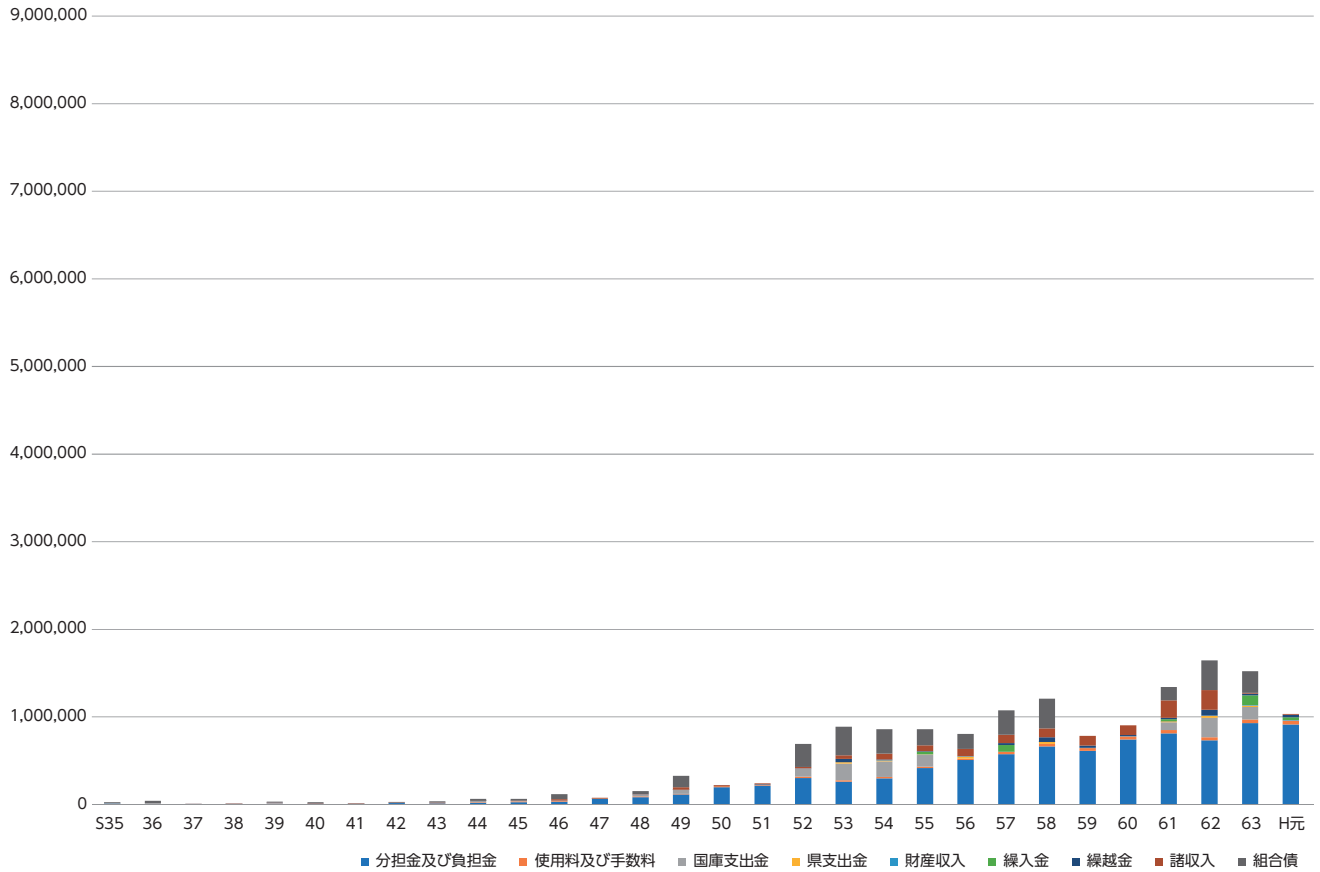

予算科目 年度	S35	S36	S37	S38	S39	S40	S41	S42	S43	S44	S45	S46	S47	S48	S49
分担金及び負担金	9,829	8,011	1,245	2,500	9,447	7,922	6,788	16,710	15,180	19,410	26,900	33,563	64,975	83,300	113,752
使用料及び手数料			3,300	3,300	3,274	3,350	3,660	4,032	4,500	5,000	7,600	8,000	8,100	9,400	9,768
国庫支出金	2,985	9,590			7,933	5,328			7,460	16,100	7,500			19,368	43,700
県支出金															
財産収入															
繰入金															
繰越金			450	382	511	500	650	472	375	673	3,897	2,672	1,000	1,270	2,048
諸収入		30	10	10	15	20	12	15	20	50	50	17,550	3,577	5,080	26,810
組合債	12,800	25,000			11,000	9,000		9,000	10,000	23,000	17,000	55,000		33,600	133,000
合計	25,614	42,631	5,005	6,192	32,180	26,120	11,110	30,229	37,535	64,233	62,947	116,785	77,652	152,018	329,078

予算科目 年度	H2	H3	H4	H5	H6	H7	H8	H9	H10	H11	H12	H13	H14	H15	H16
分担金及び負担金	1,044,487	1,239,489	1,398,604	1,223,458	1,969,544	2,031,116	2,249,578	1,851,932	2,283,377	2,475,285	2,572,349	2,944,277	2,986,592	3,666,856	3,423,000
使用料及び手数料	45,628	46,400	55,571	56,088	58,947	62,024	64,775	67,201	72,380	114,510	148,928	150,590	157,500	166,266	183,000
国庫支出金						365,721	436,073	385,579	213,566			333,895	401,115	83,195	
県支出金	20,000					32,931	10,000	1	20,714						
財産収入	14,241	20,100	20,441	14,590	22,098	15,209	3,179	2,843	5,502	5,850	2,769	3,371	2,914	2,501	711
繰入金	60,500	129,300				170,768	532,037	450,000	1,228,530	483,067	430,000	229,000	144,000	423,900	100,000
繰越金	25,000	14,000	14,800	8,800	9,500	27,050	59,000	397,365	29,094	25,000	5,683	509,212	500,056	200,000	160,000
諸収入	9,550	12,567	18,067	25,307	25,677	27,295	37,684	36,885	36,930	44,722	40,542	43,052	47,852	50,495	50,415
組合債	172,500	129,400				5,525,200	3,405,600	4,014,500	3,147,000			1,379,960	1,208,600	830,000	
合計	1,391,906	1,591,256	1,507,483	1,328,243	2,085,766	8,257,314	6,797,926	7,206,306	7,037,093	3,148,434	3,200,271	5,593,357	5,448,629	5,423,213	3,917,126

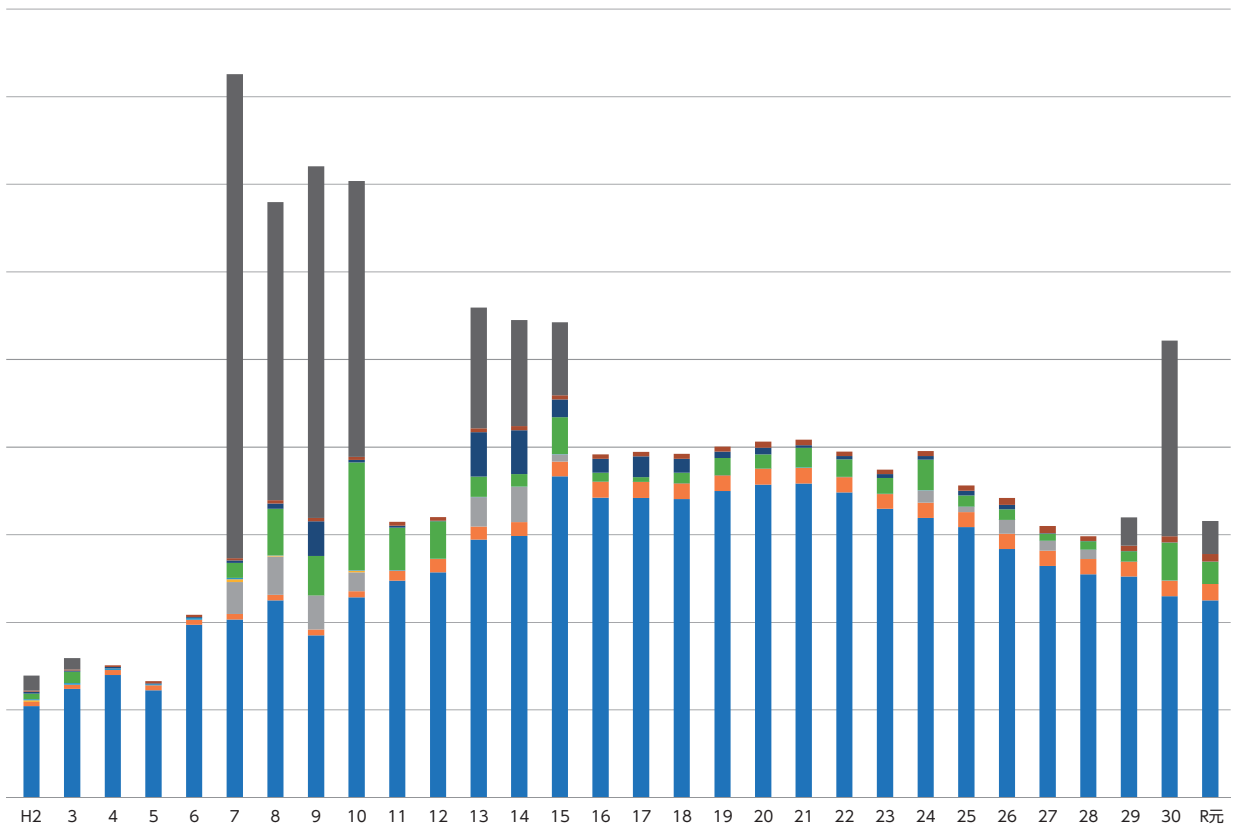

(単位：千円)

S50	S51	S52	S53	S54	S55	S56	S57	S58	S59	S60	S61	S62	S63	H元
197,380	215,804	303,160	260,232	297,610	415,812	507,618	575,227	663,721	611,202	741,620	812,647	731,221	927,854	913,503
11,320	11,820	13,511	16,680	15,538	16,091	16,338	27,335	28,836	34,307	36,000	36,472	37,709	41,305	45,628
		93,420	188,237	178,964	133,020						91,466	220,761	144,940	
			18,088	9,775	7,566	20,000		20,000			9,146	22,076	14,369	
				2,310	3,300	4,298	1,929	2,100	2,302	2,446	2,619	3,850	6,305	5,854
					28,273		75,000				20,000		110,964	30,000
2,938	2,591	3,707	37,000	10,000	5,000	5,000	20,000	52,600	25,500	12,732	15,100	64,653	20,850	30,000
11,700	11,500	16,500	40,850	67,148	66,775	81,550	94,538	102,843	109,459	110,332	201,908	224,320	8,540	9,550
		262,000	326,000	278,600	181,500	170,000	280,000	339,900			152,600	341,200	246,200	
223,338	241,715	692,298	887,087	859,945	857,337	804,804	1,074,029	1,210,000	782,770	903,130	1,341,958	1,645,790	1,521,327	1,034,535

H17	H18	H19	H20	H21	H22	H23	H24	H25	H26	H27	H28	H29	H30	R元
3,419,000	3,407,000	3,497,000	3,571,000	3,582,506	3,483,230	3,294,562	3,191,770	3,086,757	2,836,585	2,643,821	2,547,658	2,522,360	2,298,328	2,250,039
183,500	181,500	181,440	182,740	181,054	172,740	168,865	172,862	172,970	176,276	175,275	173,051	171,769	177,972	186,732
								142,000	62,500	154,669	110,660	108,000		
270	264	2,337	2,650	4,511	3,430	2,272	912	604	526	577	757	757	959	892
56,241	116,988	195,200	161,000	226,247	200,000	180,500	350,000	126,000	120,000	81,814	94,801	114,626	432,261	254,273
234,000	160,500	71,748	76,185	25,900	39,100	46,100	39,100	54,100	51,625	4,000	4,000	4,000	4,000	4,000
52,482	55,744	58,248	68,489	65,057	48,800	49,766	58,663	58,905	80,242	82,433	55,462	61,724	67,765	83,338
												323,500	2,234,900	378,200
3,945,493	3,921,996	4,005,973	4,062,064	4,085,275	3,947,300	3,742,065	3,955,307	3,561,836	3,419,923	3,098,580	2,983,729	3,198,736	5,216,185	3,157,474

当初予算(歳出) 1960年度(昭和35年度)～2019年度(令和元年度)

(単位：千円)

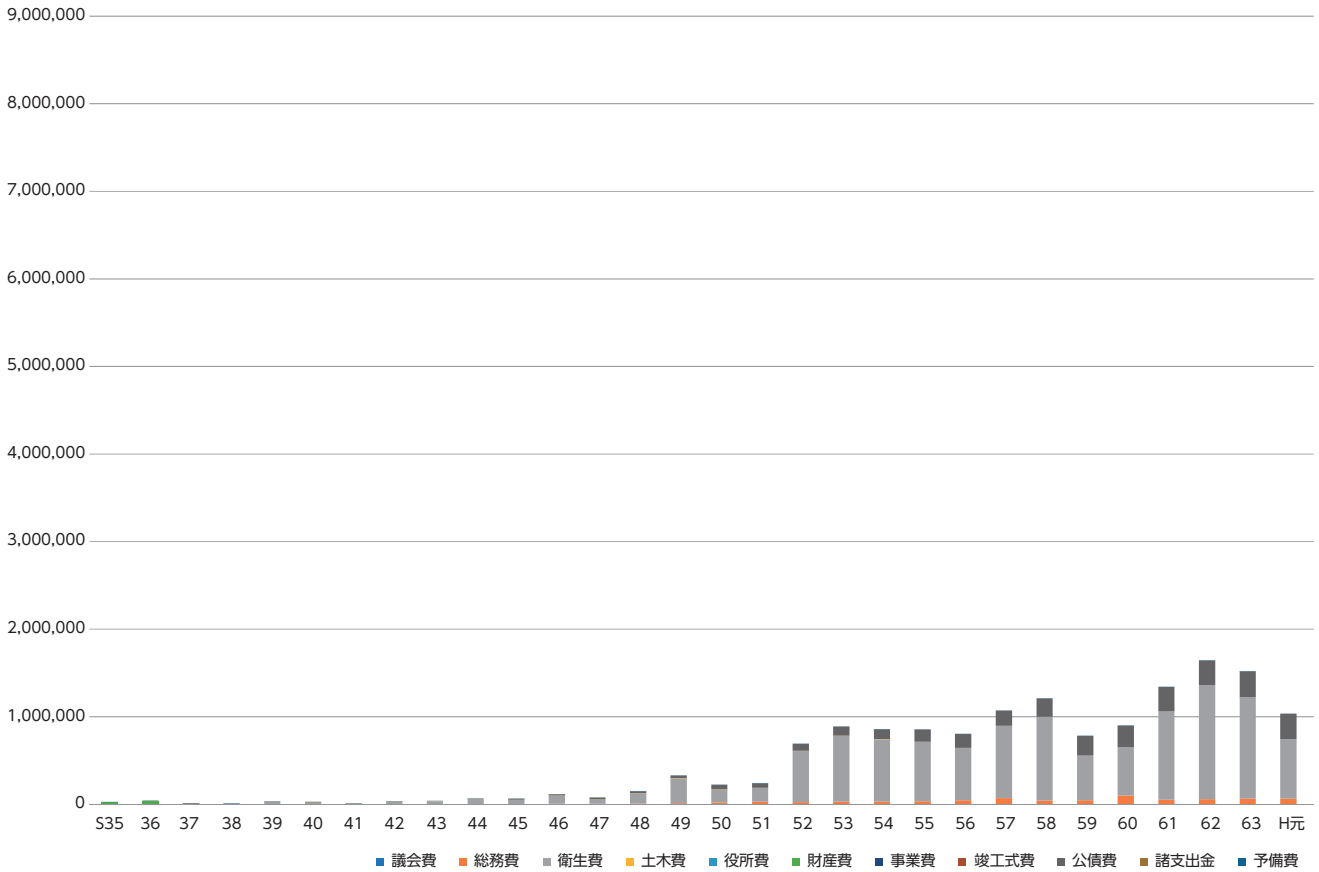

予算科目 年度	S35	S36	S37	S38	S39	S40	S41	S42	S43	S44	S45	S46	S47	S48	S49
議会費	197	80	71	75	284	204	248	248	303	313	432	482	587	657	827
総務費			1,598	2,226	1,114	1,138	1,566	1,420	1,628	2,159	3,262	5,848	7,386	8,099	13,857
衛生費					26,897	21,477	4,358	24,411	30,744	57,251	48,108	92,547	45,575	114,496	281,520
土木費					1,020	435	1,500	290	800	250	1,650	2,150	1,650	1,450	1,800
役所費	121	925													
財産費	25,176	39,623													
事業費			1,210	1,305											
竣工式費			390												
公債費		1,884	1,657	2,506	2,760	2,600	3,338	3,760	3,760	4,060	6,995	12,258	21,454	26,316	30,074
諸支出金						215					2,000	3,000			
予備費	120	120	80	80	105	51	100	100	300	200	500	500	1,000	1,000	1,000
合計	25,614	42,631	5,005	6,192	32,180	26,120	11,110	30,229	37,535	64,233	62,947	116,785	77,652	152,018	329,078

予算科目 年度	H2	H3	H4	H5	H6	H7	H8	H9	H10	H11	H12	H13	H14	H15	H16
議会費	594	594	782	782	782	782	782	582	582	582	488	488	394	394	394
総務費	80,628	117,772	244,178	124,315	151,971	246,971	99,360	87,198	96,157	165,596	172,089	170,101	173,203	183,880	168,357
衛生費	1,017,632	1,140,077	924,100	936,336	1,743,117	7,819,654	6,408,260	6,802,991	6,498,329	2,370,105	2,282,683	4,410,337	3,892,089	3,875,884	2,409,386
土木費															
役所費															
財産費															
事業費															
竣工式費															
公債費	291,052	330,813	336,423	264,810	187,896	187,907	287,524	313,535	440,025	610,151	743,011	1,010,431	1,380,943	1,361,055	1,336,989
諸支出金															
予備費	2,000	2,000	2,000	2,000	2,000	2,000	2,000	2,000	2,000	2,000	2,000	2,000	2,000	2,000	2,000
合計	1,391,906	1,591,256	1,507,483	1,328,243	2,085,766	8,257,314	6,797,926	7,206,306	7,037,093	3,148,434	3,200,271	5,593,357	5,448,629	5,423,213	3,917,126

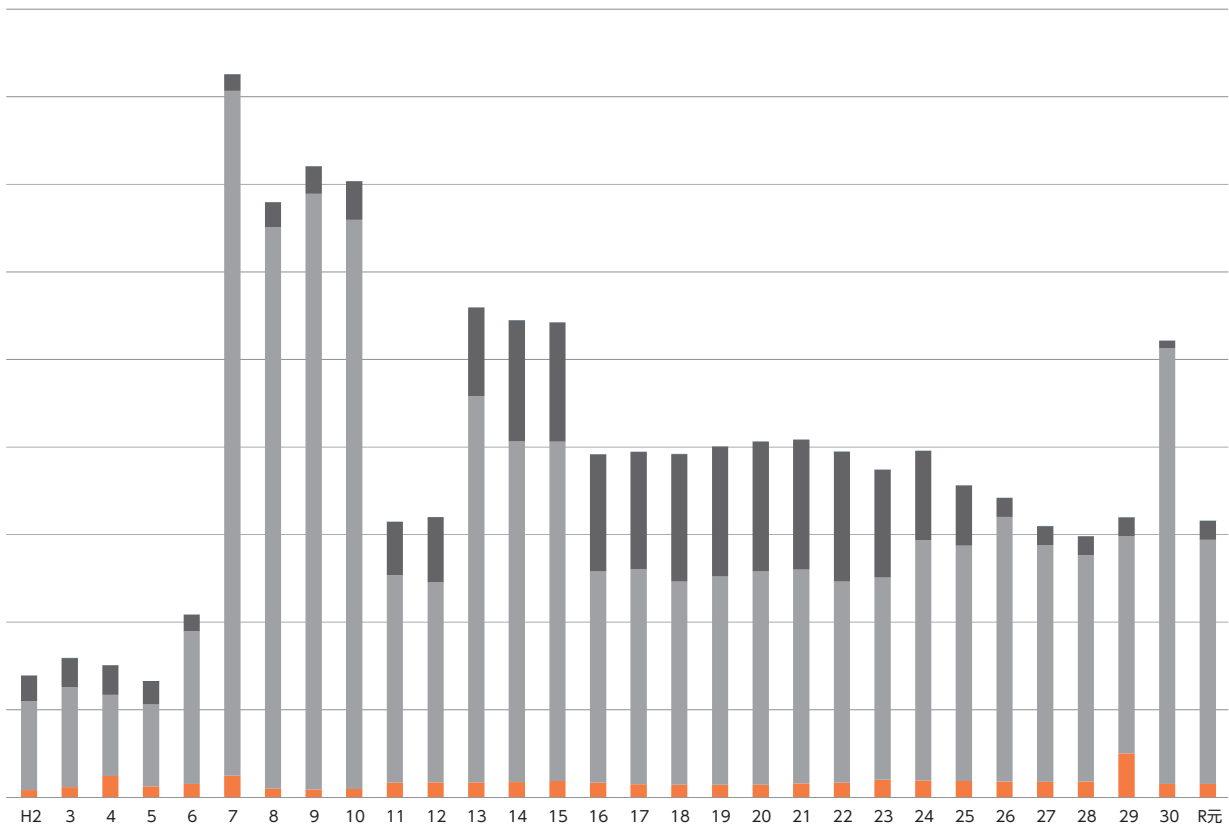

(単位：千円)

S50	S51	S52	S53	S54	S55	S56	S57	S58	S59	S60	S61	S62	S63	H元
1,155	1,155	1,155	1,155	1,301	1,347	1,414	1,313	772	610	1,163	594	594	594	594
17,836	28,869	23,437	28,830	30,721	34,056	45,922	67,920	43,696	44,674	100,103	52,443	58,494	65,037	63,138
153,772	158,124	584,091	752,663	710,572	680,211	595,249	828,029	955,320	510,352	553,195	1,008,068	1,301,537	1,156,348	679,584
1,500	1,500	1,700	1,700	1,700										
48,075	51,067	80,915	101,739	112,651	138,723	159,219	173,767	208,212	225,134	246,669	278,853	283,165	297,348	289,219
1,000	1,000	1,000	1,000	3,000	3,000	3,000	3,000	2,000	2,000	2,000	2,000	2,000	2,000	2,000
223,338	241,715	692,298	887,087	859,945	857,337	804,804	1,074,029	1,210,000	782,770	903,130	1,341,958	1,645,790	1,521,327	1,034,535

H17	H18	H19	H20	H21	H22	H23	H24	H25	H26	H27	H28	H29	H30	R元
282	202	200	170	170	150	128	120	114	112	144	94	94	95	95
149,870	142,452	141,772	141,433	158,932	168,991	200,048	192,026	186,435	180,559	178,764	180,284	501,576	153,316	153,013
2,455,242	2,322,782	2,379,952	2,436,411	2,442,124	2,294,110	2,310,297	2,744,574	2,687,997	3,021,251	2,701,671	2,585,351	2,479,065	4,975,975	2,786,640
1,338,099	1,454,560	1,482,049	1,482,050	1,482,049	1,482,049	1,229,592	1,016,587	685,290	216,001	216,001	216,000	216,001	84,799	215,726
2,000	2,000	2,000	2,000	2,000	2,000	2,000	2,000	2,000	2,000	2,000	2,000	2,000	2,000	2,000
3,945,493	3,921,996	4,005,973	4,062,064	4,085,275	3,947,300	3,742,065	3,955,307	3,561,836	3,419,923	3,098,580	2,983,729	3,198,736	5,216,185	3,157,474

構成市町村人口 1969年度(昭和44年度)～2019年度(令和元年度)

(単位：人)

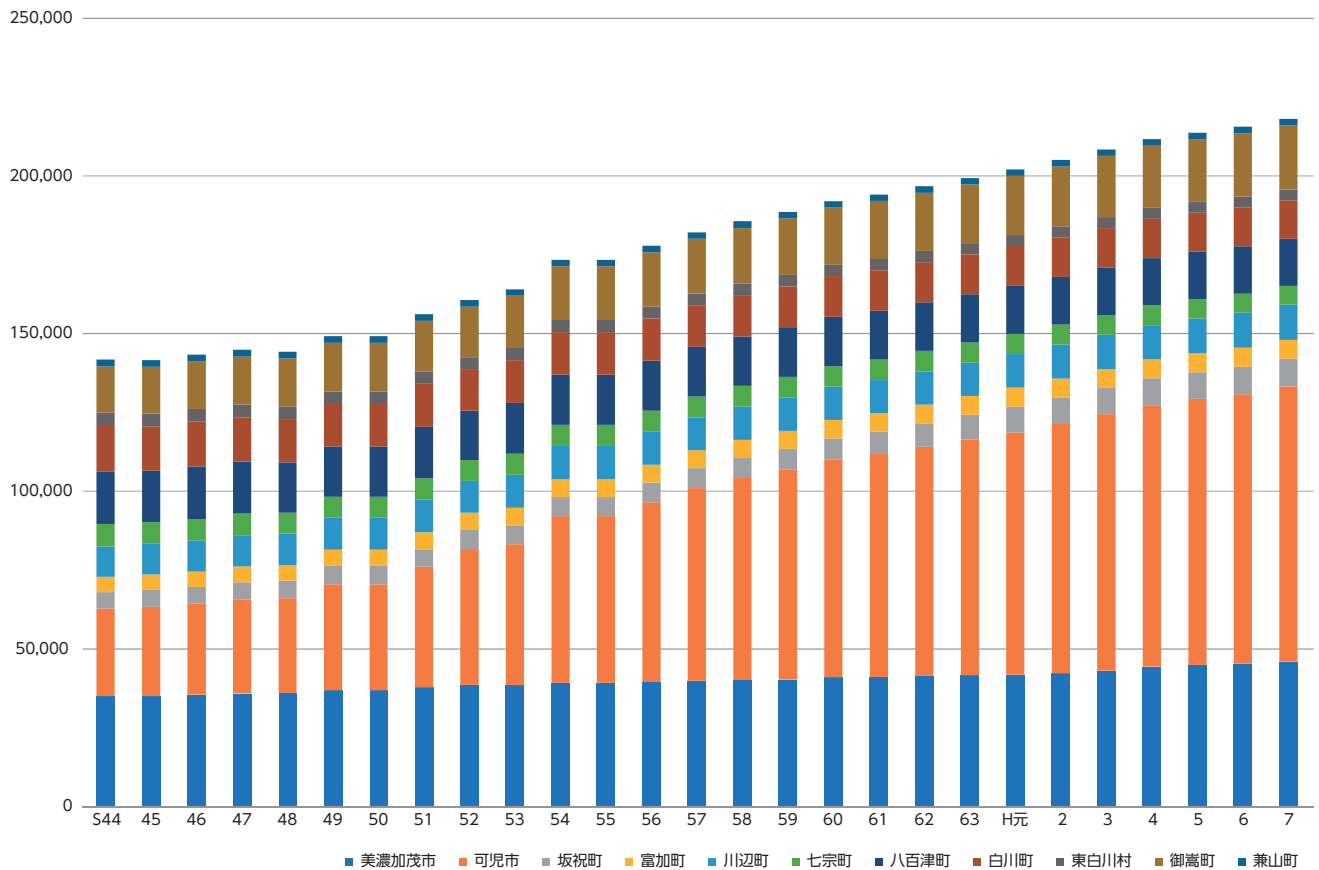

市町村名 年度	S44	S45	S46	S47	S48	S49	S50	S51	S52	S53	S54	S55	S56
美濃加茂市	35,025	35,075	35,419	35,792	35,982	36,824	36,824	37,768	38,616	38,458	39,245	39,245	39,502
可児市	27,726	28,235	28,857	29,886	30,060	33,617	33,617	38,300	43,105	44,783	52,856	52,856	57,007
坂祝町	5,233	5,393	5,346	5,499	5,678	5,858	5,858	5,538	5,985	5,939	6,057	6,057	6,231
富加町	4,904	4,863	4,870	4,985	4,942	5,199	5,199	5,362	5,447	5,567	5,680	5,680	5,694
川辺町	9,633	9,885	9,883	9,924	9,985	10,244	10,244	10,433	10,116	10,463	10,507	10,507	10,436
七宗町	7,069	6,688	6,825	6,806	6,519	6,482	6,482	6,700	6,579	6,751	6,709	6,709	6,662
八百津町	16,719	16,396	16,615	16,537	16,048	15,936	15,936	16,268	15,713	16,064	15,952	15,952	15,890
白川町	14,418	14,059	14,193	13,972	13,714	13,479	13,479	13,762	13,154	13,547	13,473	13,473	13,345
東白川村	4,184	4,080	4,097	4,049	4,017	3,974	3,974	3,943	3,805	3,883	3,836	3,836	3,775
御嵩町	14,630	14,798	15,021	15,226	15,166	15,465	15,465	16,028	16,071	16,522	17,056	17,056	17,240
兼山町	2,203	2,155	2,187	2,174	2,099	2,125	2,125	2,065	2,001	2,030	2,047	2,047	2,092
合計	141,744	141,627	143,313	144,850	144,210	149,203	149,203	156,167	160,592	164,007	173,418	173,418	177,874

市町村名 年度	H8	H9	H10	H11	H12	H13	H14	H15	H16	H17	H18	H19	H20
美濃加茂市	46,404	47,370	47,806	48,302	49,343	50,190	50,358	51,244	52,073	52,676	53,550	54,284	55,083
可児市	88,691	90,188	91,401	92,100	93,420	95,019	95,551	96,666	97,990	100,756	101,244	101,832	102,858
坂祝町	8,540	8,596	8,653	8,571	8,742	8,723	8,203	8,821	8,762	8,753	8,675	8,702	8,711
富加町	5,974	5,933	5,952	5,950	5,954	5,951	5,944	5,947	5,855	5,863	5,808	5,786	5,708
川辺町	11,268	11,352	11,361	11,332	11,298	11,245	11,186	11,078	11,201	11,160	11,146	11,102	11,035
七宗町	5,912	5,784	5,670	5,624	5,525	5,468	5,428	5,331	5,256	5,169	5,099	5,011	4,941
八百津町	14,708	14,539	14,479	14,354	14,178	14,086	13,896	13,753	13,647	13,487	13,379	13,174	12,992
白川町	12,119	11,977	11,903	11,842	11,784	11,735	11,617	11,550	11,229	11,115	10,998	10,782	10,609
東白川村	3,372	3,320	3,248	3,205	3,153	3,174	3,154	3,190	3,107	3,057	3,027	2,987	2,873
御嵩町	20,467	20,372	20,304	20,253	20,241	20,180	20,175	20,179	20,154	20,087	19,835	19,800	19,653
兼山町	2,034	2,010	1,918	1,896	1,878	1,793	1,778	1,733	1,683	※可児市と合併			
合計	219,489	221,441	222,695	223,429	225,516	227,564	227,290	229,492	230,957	232,123	232,761	233,460	234,463

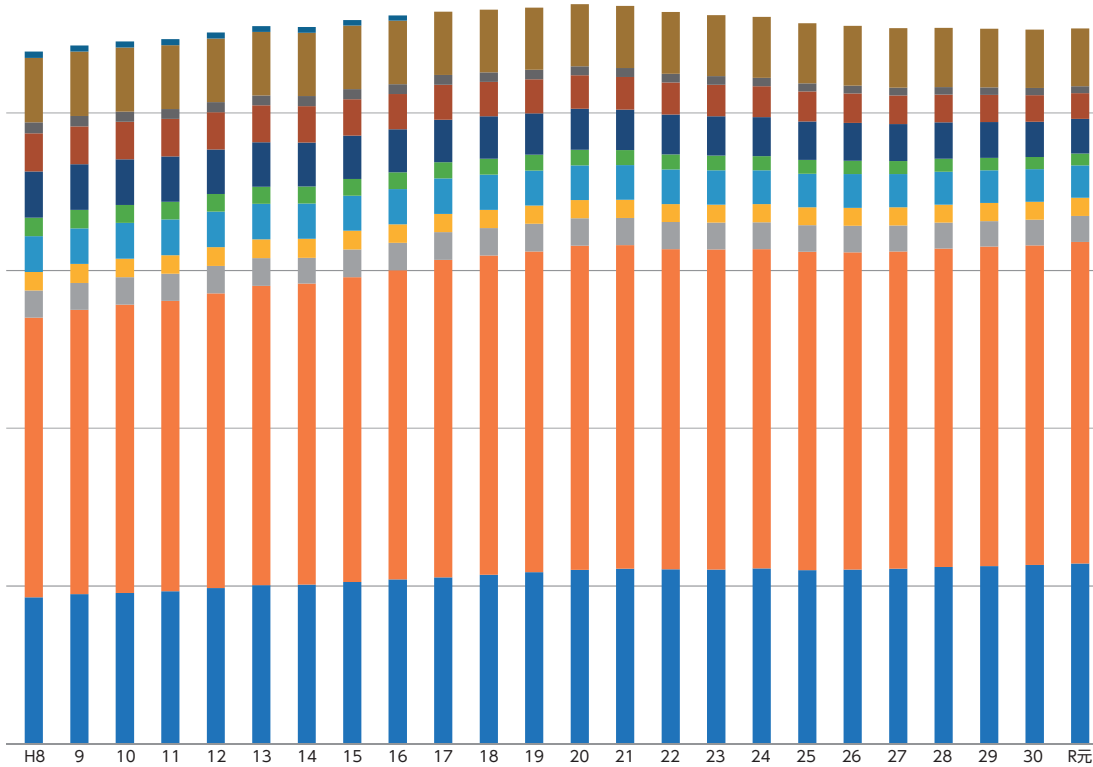

(単位：人)

S57	S58	S59	S60	S61	S62	S63	H元	H2	H3	H4	H5	H6	H7
39,857	40,156	40,286	40,919	41,105	41,409	41,559	41,747	42,241	43,075	44,389	44,925	45,297	45,938
61,157	64,052	66,661	69,057	70,679	72,647	74,810	76,881	79,135	81,377	82,920	84,383	85,509	87,367
6,301	6,336	6,467	6,759	7,059	7,512	7,907	8,220	8,263	8,343	8,513	8,494	8,704	8,708
5,689	5,763	5,788	5,836	5,863	5,926	5,921	6,003	6,063	6,006	6,010	6,046	6,029	6,006
10,424	10,488	10,554	10,568	10,537	10,549	10,596	10,715	10,817	10,849	10,879	10,894	11,055	11,153
6,620	6,582	6,539	6,519	6,476	6,457	6,401	6,364	6,322	6,230	6,235	6,174	6,068	6,016
15,763	15,711	15,730	15,675	15,536	15,405	15,272	15,183	15,123	15,131	15,007	15,010	15,029	14,884
13,151	13,109	12,936	12,893	12,866	12,752	12,718	12,685	12,584	12,495	12,466	12,411	12,333	12,222
3,714	3,706	3,658	3,607	3,550	3,568	3,560	3,527	3,492	3,475	3,450	3,446	3,424	3,390
17,375	17,621	17,937	18,125	18,379	18,464	18,552	18,754	19,011	19,404	19,748	19,911	20,120	20,414
2,103	2,091	2,076	2,077	2,076	2,062	2,029	2,035	2,003	1,984	2,012	2,031	2,044	2,024
182,154	185,615	188,632	192,035	194,126	196,751	199,325	202,114	205,054	208,369	211,629	213,725	215,612	218,122

H21	H22	H23	H24	H25	H26	H27	H28	H29	H30	R元
55,398	55,219	55,162	55,505	55,018	55,185	55,391	55,951	56,293	56,665	57,051
102,694	101,620	101,539	101,333	100,932	100,599	100,664	101,027	101,297	101,292	102,078
8,640	8,552	8,525	8,521	8,447	8,398	8,288	8,229	8,156	8,205	8,256
5,721	5,726	5,681	5,723	5,733	5,753	5,702	5,684	5,700	5,717	5,740
10,979	10,940	10,871	10,779	10,616	10,641	10,537	10,485	10,382	10,320	10,280
4,852	4,769	4,672	4,515	4,429	4,318	4,192	4,105	3,988	3,880	3,758
12,790	12,688	12,481	12,316	12,083	11,946	11,742	11,534	11,351	11,133	10,958
10,384	10,187	9,998	9,774	9,573	9,325	9,070	8,799	8,604	8,436	8,175
2,823	2,767	2,709	2,676	2,598	2,544	2,472	2,411	2,354	2,317	2,243
19,643	19,546	19,414	19,319	19,103	18,922	18,856	18,718	18,557	18,445	18,283
233,924	232,014	231,052	230,461	228,532	227,631	226,914	226,943	226,682	226,410	226,822

4月1日現在の人口を計上しています。(一部、国勢調査の人口を採用しております。)

し尿総搬入量 1969年度(昭和44年度)～2019年度(令和元年度)

(単位：t)

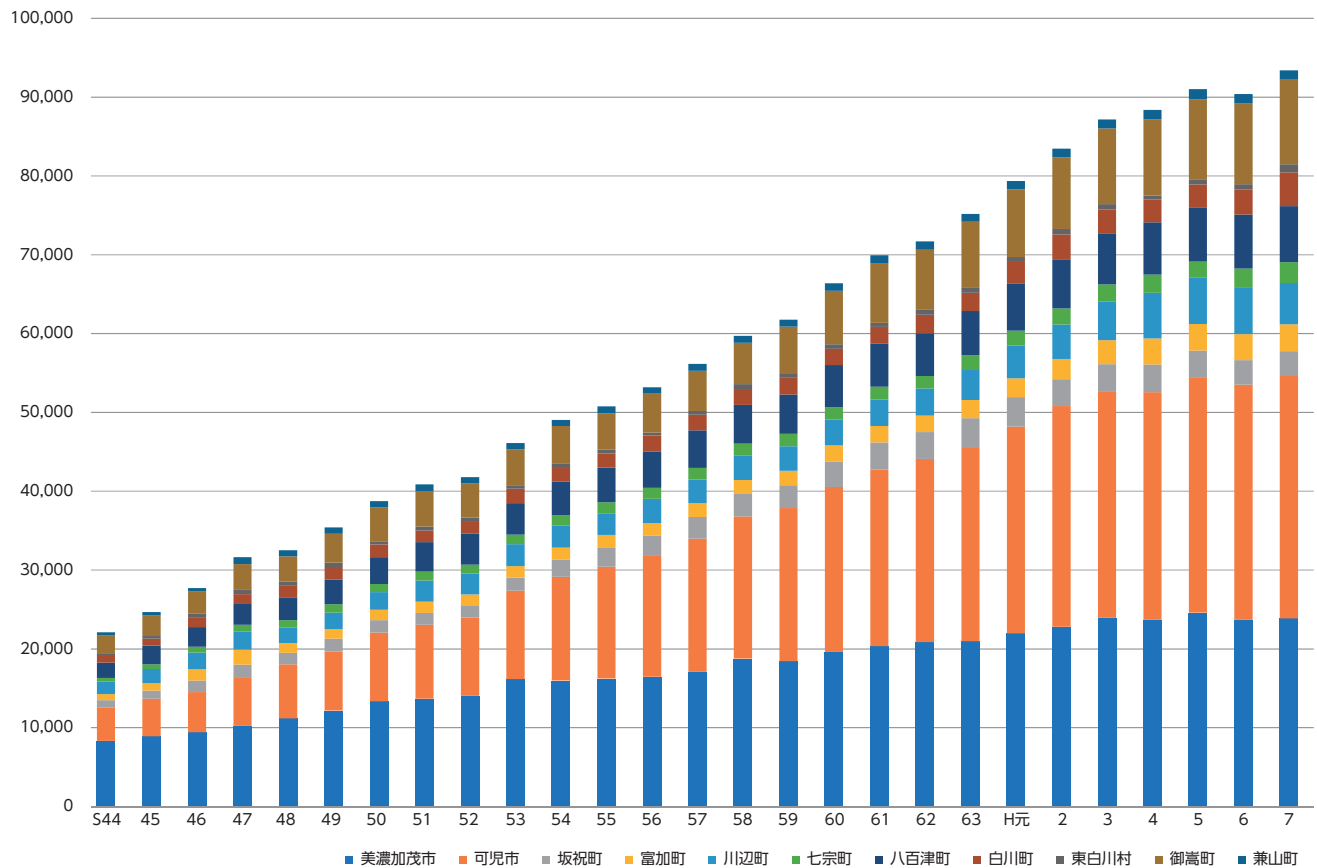

市町村名 年度	S44	S45	S46	S47	S48	S49	S50	S51	S52	S53	S54	S55	S56
美濃加茂市	8,305.20	8,902.80	9,415.80	10,224.80	11,163.80	12,180.10	13,362.10	13,680.00	14,046.30	16,149.20	16,005.80	16,230.20	16,457.30
可児市	4,235.40	4,780.80	5,104.80	6,093.90	6,866.80	7,466.30	8,682.90	9,364.60	9,915.50	11,208.20	13,138.90	14,199.60	15,431.50
坂祝町	957.60	1,015.20	1,456.20	1,698.30	1,485.90	1,630.20	1,606.50	1,509.50	1,483.50	1,688.20	2,146.50	2,390.70	2,456.00
富加町	757.80	934.20	1,432.80	1,885.80	1,212.50	1,207.50	1,332.50	1,422.00	1,452.10	1,434.00	1,570.10	1,627.50	1,628.50
川辺町	1,578.60	1,827.00	2,109.60	2,273.40	1,986.80	2,113.20	2,238.20	2,697.30	2,633.30	2,786.20	2,817.80	2,776.70	3,077.00
七宗町	471.60	577.80	738.00	891.60	944.10	1,070.40	1,032.50	1,140.00	1,150.00	1,206.50	1,272.00	1,368.00	1,392.00
八百津町	1,945.80	2,363.40	2,520.00	2,628.00	2,867.40	3,132.90	3,370.20	3,721.60	3,906.10	4,015.50	4,243.00	4,405.10	4,625.00
白川町	867.60	916.20	1,161.00	1,253.60	1,552.20	1,600.20	1,628.20	1,479.70	1,628.70	1,837.70	1,892.20	1,809.10	1,985.30
東白川村	237.60	324.00	522.00	610.20	431.10	528.30	413.90	488.60	458.10	437.00	491.70	474.20	399.90
御嵩町	2,368.80	2,583.00	2,799.00	3,178.20	3,241.40	3,669.80	4,252.80	4,485.10	4,328.50	4,537.60	4,702.30	4,611.00	4,911.20
兼山町	396.00	435.60	448.20	880.00	754.00	797.90	810.10	877.20	787.20	811.80	785.70	874.80	834.30
合計	22,122.00	24,660.00	27,707.40	31,617.80	32,506.00	35,396.80	38,729.90	40,865.60	41,789.30	46,111.90	49,066.00	50,766.90	53,198.00

市町村名 年度	H8	H9	H10	H11	H12	H13	H14	H15	H16	H17	H18	H19	H20
美濃加茂市	23,614.60	23,490.10	22,807.80	21,650.80	20,119.00	18,655.40	18,205.00	17,968.92	17,095.23	16,385.99	15,779.56	14,124.19	13,994.72
可児市	30,410.60	29,346.70	29,190.10	29,330.90	27,770.70	26,392.50	24,418.00	24,719.42	24,131.80	20,393.10	20,349.99	19,183.95	16,362.90
坂祝町	2,916.50	2,592.60	2,545.80	2,222.60	1,998.70	1,932.60	2,246.70	1,718.97	1,644.10	1,704.42	1,688.19	1,687.81	1,717.20
富加町	3,537.10	3,586.70	3,642.50	3,614.60	3,242.60	2,935.70	2,762.10	2,490.53	2,330.02	2,279.75	2,198.41	2,193.02	2,145.45
川辺町	4,512.00	5,001.40	4,996.80	4,917.90	4,580.30	4,707.00	4,760.50	4,006.38	3,716.58	3,291.26	3,129.01	2,804.10	2,567.92
七宗町	2,747.20	2,605.80	2,792.00	3,049.30	3,166.20	3,434.80	3,387.60	3,683.61	3,786.38	3,927.57	3,804.50	3,566.78	3,443.75
八百津町	7,097.60	7,015.30	6,414.70	6,300.50	6,056.10	5,964.30	5,977.20	5,264.59	4,628.92	4,543.40	4,176.36	3,982.53	3,715.46
白川町	4,812.10	4,944.90	5,808.40	6,564.90	6,347.20	7,020.20	6,759.00	7,544.74	7,589.96	7,656.99	7,430.01	7,069.13	7,418.84
東白川村	1,360.40	1,465.70	1,615.40	1,541.20	1,730.80	1,638.60	1,783.20	2,079.08	2,077.36	2,086.37	2,054.86	2,051.58	2,061.59
御嵩町	10,988.90	10,880.80	10,698.90	10,309.00	9,711.00	9,680.70	8,975.80	8,380.46	8,362.81	8,866.10	7,471.51	7,423.52	7,957.44
兼山町	1,215.00	1,034.10	939.60	882.90	679.50	530.70	493.20	388.45	372.25	※可児市と合併			
合計	93,212.00	91,964.10	91,452.00	90,384.60	85,402.10	82,892.50	79,768.30	78,245.15	75,735.41	71,134.95	68,082.40	64,086.61	61,385.27

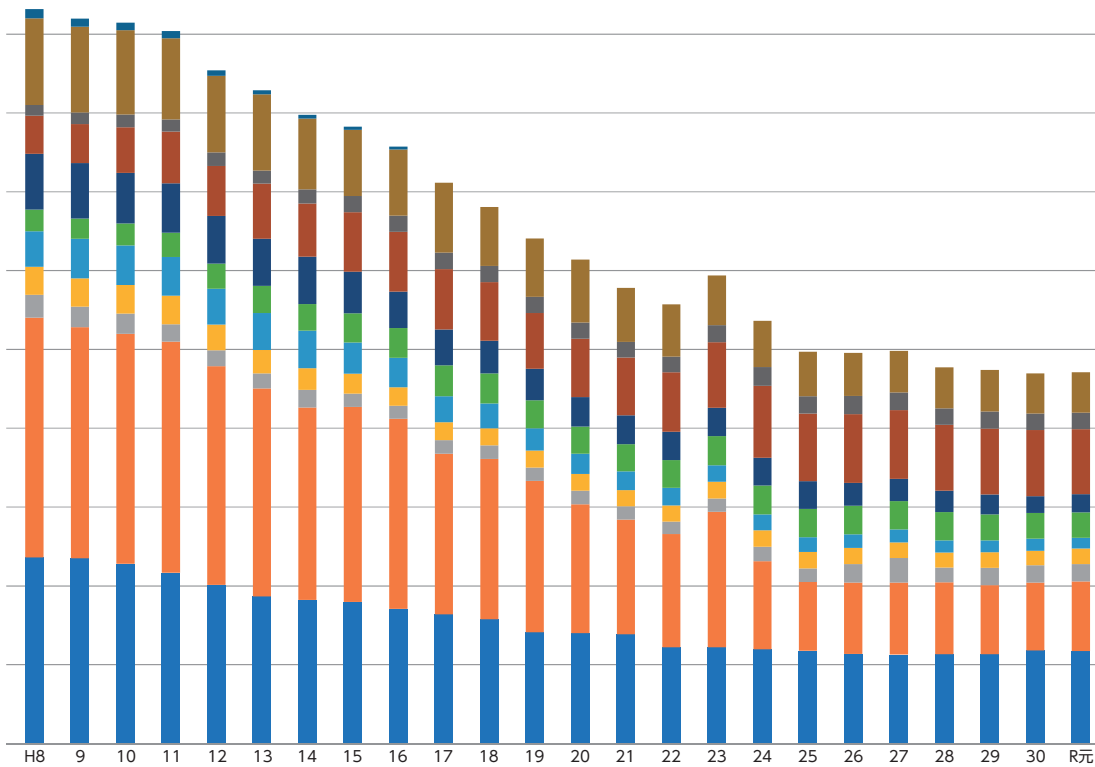

(單位：t)

S57	S58	S59	S60	S61	S62	S63	H元	H2	H3	H4	H5	H6	H7
17,096.30	18,753.40	18,452.40	19,622.40	20,336.40	20,878.60	20,960.70	21,955.30	22,802.60	23,920.60	23,684.40	24,603.80	23,677.70	23,878.60
16,895.40	18,051.90	19,427.20	20,945.10	22,387.90	23,207.40	24,548.00	26,234.30	27,990.50	28,660.70	28,873.20	29,860.70	29,828.40	30,748.20
2,744.50	2,924.70	2,871.90	3,201.10	3,467.50	3,434.90	3,754.50	3,748.60	3,427.20	3,538.50	3,526.80	3,374.90	3,149.10	3,149.80
1,731.00	1,701.00	1,852.30	2,066.10	2,098.80	2,052.00	2,327.20	2,381.50	2,572.40	3,062.20	3,307.70	3,384.80	3,286.00	3,425.50
3,024.40	3,089.70	3,100.40	3,274.40	3,351.90	3,478.00	3,892.60	4,197.90	4,338.60	4,868.10	5,804.80	5,844.90	5,861.50	5,219.70
1,453.10	1,505.90	1,591.00	1,556.60	1,629.80	1,553.00	1,790.10	1,868.80	2,078.60	2,194.20	2,271.10	2,082.70	2,434.10	2,645.60
4,804.00	4,944.00	4,968.30	5,344.40	5,496.90	5,445.70	5,616.20	5,945.50	6,220.00	6,492.40	6,657.60	6,790.30	6,865.50	7,128.90
1,943.00	2,020.40	2,181.60	2,060.50	2,091.10	2,348.00	2,268.40	2,881.90	3,143.50	3,005.50	2,886.70	2,987.40	3,139.70	4,250.10
496.00	594.20	444.60	574.80	520.10	626.20	630.40	531.00	714.80	694.60	548.50	635.10	736.64	1,052.70
5,091.40	5,248.10	5,987.80	6,787.70	7,560.10	7,627.70	8,406.30	8,554.80	9,089.60	9,609.90	9,634.80	10,182.60	10,229.70	10,798.30
866.70	901.80	877.50	969.30	1,015.20	1,034.10	999.00	1,052.20	1,066.50	1,147.50	1,174.50	1,258.20	1,188.00	1,134.00
56,145.80	59,735.10	61,755.00	66,402.40	69,955.70	71,685.60	75,193.40	79,351.80	83,444.30	87,194.20	88,370.10	91,005.40	90,396.34	93,431.40

H21	H22	H23	H24	H25	H26	H27	H28	H29	H30	R元
13,873.59	12,211.70	12,203.94	11,937.60	11,774.53	11,371.77	11,268.68	11,349.30	11,309.54	11,795.60	11,747.03
14,520.15	14,360.63	17,182.15	11,183.06	8,710.46	9,061.97	9,134.92	9,112.89	8,762.01	8,635.09	8,812.92
1,696.41	1,590.83	1,719.18	1,844.22	1,724.78	2,321.38	3,138.66	1,844.16	2,226.16	2,178.41	2,207.05
2,055.82	2,054.50	2,108.27	2,078.31	2,082.41	2,054.79	1,981.75	1,931.19	1,947.47	1,869.40	1,963.78
2,390.25	2,221.57	2,084.67	2,030.99	1,861.72	1,754.14	1,629.74	1,552.67	1,521.92	1,495.60	1,381.50
3,446.89	3,512.68	3,709.54	3,670.20	3,603.39	3,614.52	3,599.79	3,583.19	3,320.58	3,274.31	3,233.18
3,679.10	3,613.79	3,597.16	3,518.52	3,531.62	2,868.21	2,833.39	2,718.48	2,522.90	2,115.06	2,293.60
7,313.35	7,568.45	8,309.81	9,110.53	8,568.81	8,746.80	8,712.55	8,333.27	8,353.15	8,406.27	8,247.96
1,993.18	1,964.95	2,181.32	2,381.46	2,208.37	2,293.96	2,237.08	2,092.59	2,156.62	2,081.13	2,086.54
6,835.80	6,603.63	6,303.49	5,877.63	5,636.45	5,480.74	5,297.86	5,230.68	5,297.23	5,114.60	5,141.44
57,804.54	55,702.73	59,399.53	53,632.52	49,702.54	49,568.28	49,834.42	47,748.42	47,417.58	46,965.47	47,115.00

浄化槽汚泥搬入量 1976年度(昭和51年度)～2019年度(令和元年度)

(単位：t)

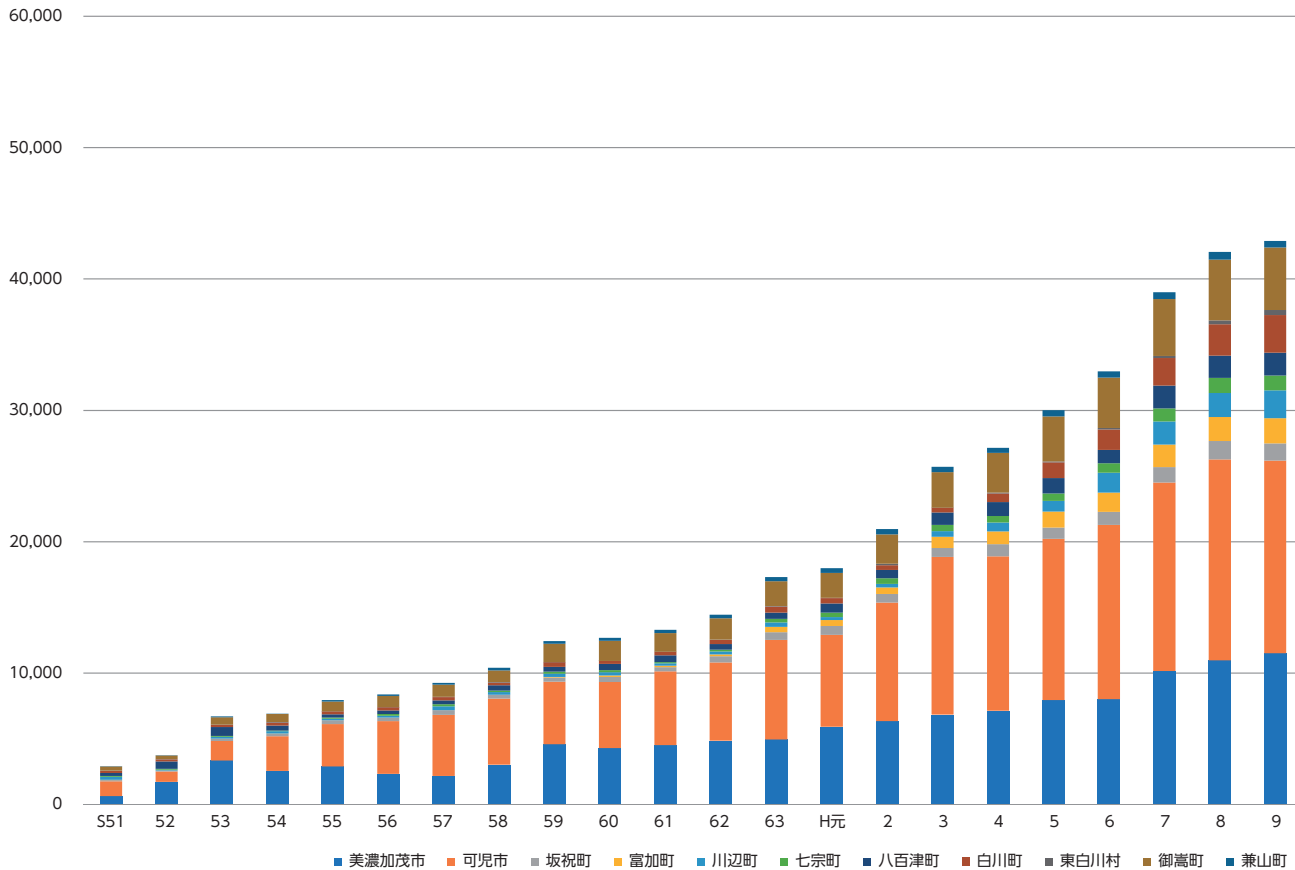

市町村名 年度	S51	S52	S53	S54	S55	S56	S57	S58	S59	S60	S61
美濃加茂市	638.30	1,720.70	3,352.60	2,552.40	2,894.60	2,317.70	2,173.50	3,038.10	4,583.30	4,295.70	4,519.60
可児市	1,127.40	791.00	1,482.30	2,637.50	3,219.70	4,036.40	4,653.90	5,028.50	4,773.00	5,035.00	5,617.90
坂祝町	106.80	52.90	190.30	200.60	294.00	277.60	352.30	280.50	305.10	392.00	316.70
富加町	10.40	15.40		2.70					56.50	111.80	123.60
川辺町	221.50	75.70	128.00	181.00	129.90	125.90	289.80	208.20	233.90	243.40	187.80
七宗町	77.50	65.00	83.50	60.00	75.00	141.00	155.20	129.50	159.10	148.00	74.30
八百津町	204.50	577.90	661.00	371.70	259.00	262.30	294.20	381.80	362.20	483.90	522.80
白川町	167.40	144.60	162.50	221.40	213.30	250.80	250.00	218.40	355.60	210.50	260.80
東白川村	29.30	9.70	22.30	38.80	13.30	9.70	36.70	45.00	17.50	10.00	5.00
御嵩町	322.50	289.70	558.00	618.40	755.70	839.30	915.30	895.70	1,384.30	1,533.20	1,425.70
兼山町	17.50	5.00	65.40	40.30	110.70	121.50	129.60	180.90	207.90	237.60	251.10
合計	2,923.10	3,747.60	6,705.90	6,924.80	7,965.20	8,382.20	9,250.50	10,406.60	12,438.40	12,701.10	13,305.30

市町村名 年度	H10	H11	H12	H13	H14	H15	H16	H17	H18	H19	H20
美濃加茂市	11,740.10	10,640.70	10,409.90	10,589.40	10,774.10	11,061.94	10,532.16	11,233.59	11,291.66	9,776.68	10,244.96
可児市	14,981.60	15,839.50	16,033.10	16,298.10	16,092.00	17,545.48	18,598.38	14,836.23	15,911.57	15,926.43	13,881.81
坂祝町	1,528.00	1,361.60	1,527.10	1,518.70	1,914.10	1,364.97	1,344.63	1,443.06	1,431.80	1,446.69	1,514.57
富加町	2,135.90	2,476.90	2,436.60	2,352.90	2,334.30	1,932.67	1,769.81	1,767.67	1,743.27	1,757.89	1,692.94
川辺町	2,483.90	2,332.20	2,055.60	1,704.00	2,083.00	2,277.66	2,505.82	2,212.78	2,138.02	1,889.26	1,740.07
七宗町	1,371.50	1,703.90	1,834.60	2,122.40	2,145.20	2,362.38	2,476.33	2,680.61	2,637.52	2,559.22	2,719.97
八百津町	1,393.80	1,592.60	1,568.40	1,123.50	1,720.80	2,225.28	2,489.68	2,641.46	2,373.04	2,300.27	2,161.54
白川町	3,760.10	4,518.10	4,452.20	5,263.50	5,147.40	5,526.60	5,846.39	6,149.59	6,063.34	5,821.59	6,156.26
東白川村	859.50	1,047.80	1,385.20	1,373.80	1,579.30	1,720.91	1,762.44	1,839.30	1,817.89	1,836.61	1,856.46
御嵩町	5,010.00	4,968.40	4,917.90	5,315.10	4,818.70	4,325.36	4,599.89	5,495.19	4,414.27	4,635.91	5,414.19
兼山町	434.70	461.70	296.70	255.30	233.70	184.44	173.64	※可児市と合併			
合計	45,699.10	46,943.40	46,917.30	47,916.70	48,842.60	50,527.69	52,099.17	50,299.48	49,822.38	47,950.55	47,382.77

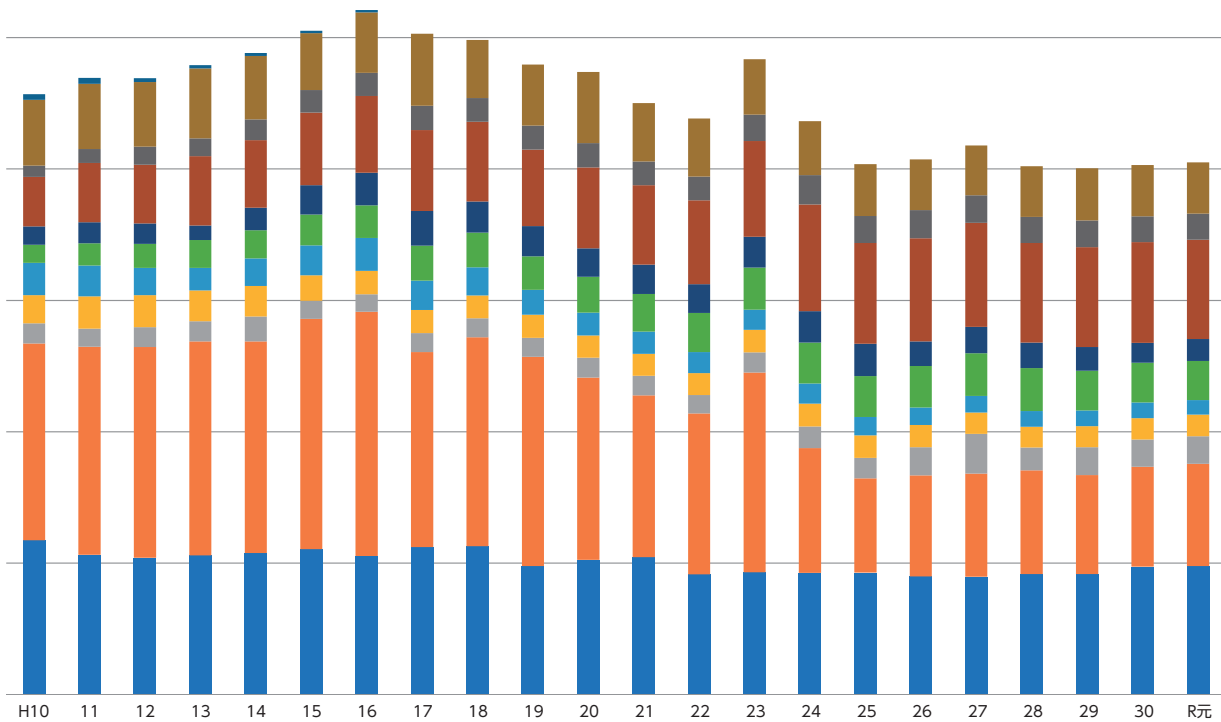

(單位：t)

S62	S63	H元	H2	H3	H4	H5	H6	H7	H8	H9
4,857.20	4,960.80	5,913.10	6,359.20	6,848.40	7,135.30	7,948.60	8,025.60	10,158.60	10,978.10	11,509.90
5,955.40	7,576.50	6,986.80	9,017.30	11,998.20	11,765.00	12,274.30	13,257.80	14,352.80	15,292.50	14,677.80
470.20	594.60	684.60	652.00	662.50	919.30	858.90	994.00	1,180.90	1,408.00	1,293.40
138.80	388.70	457.20	507.50	868.10	974.30	1,214.60	1,467.10	1,708.10	1,807.30	1,928.20
219.30	334.70	236.80	265.60	428.00	666.70	803.90	1,513.90	1,766.30	1,842.80	2,128.70
143.70	289.90	329.70	431.20	478.70	502.70	587.00	721.00	981.20	1,131.20	1,126.10
428.40	471.80	707.50	629.20	965.50	1,059.80	1,164.80	1,008.60	1,736.80	1,707.90	1,730.10
320.60	436.20	382.00	353.30	349.30	660.30	1,188.40	1,557.00	2,106.20	2,380.10	2,862.30
30.00	55.00	35.20	113.40	9.90	72.40	69.70	130.10	149.40	298.30	393.10
1,622.90	1,888.50	1,902.60	2,226.20	2,680.90	3,000.90	3,438.00	3,835.80	4,342.60	4,632.80	4,765.30
264.60	307.80	353.70	407.70	410.40	402.30	459.00	453.60	518.40	572.40	483.30
14,451.10	17,304.50	17,989.20	20,962.60	25,699.90	27,159.00	30,007.20	32,964.50	39,001.30	42,051.40	42,898.20

H21	H22	H23	H24	H25	H26	H27	H28	H29	H30	R元
10,452.65	9,136.67	9,307.02	9,249.08	9,282.70	8,989.20	8,960.44	9,181.82	9,167.45	9,740.61	9,777.66
12,319.03	12,266.18	15,208.45	9,500.57	7,178.16	7,691.26	7,871.67	7,888.15	7,542.12	7,598.81	7,786.66
1,490.63	1,392.25	1,536.00	1,669.15	1,560.39	2,144.87	2,995.89	1,716.77	2,122.50	2,084.06	2,106.21
1,670.05	1,678.00	1,718.30	1,724.99	1,716.24	1,684.22	1,645.45	1,589.44	1,601.02	1,618.58	1,650.32
1,694.35	1,599.11	1,524.00	1,523.57	1,394.36	1,342.47	1,250.03	1,207.05	1,201.23	1,202.36	1,105.72
2,873.46	2,973.80	3,212.12	3,138.15	3,109.26	3,160.42	3,249.36	3,262.85	3,017.48	3,009.48	2,977.48
2,210.44	2,185.93	2,335.31	2,384.23	2,466.40	1,865.69	2,020.26	1,948.88	1,789.16	1,499.67	1,662.11
6,058.13	6,392.92	7,274.50	8,115.44	7,654.77	7,840.79	7,918.37	7,574.00	7,612.53	7,687.42	7,553.76
1,805.83	1,790.63	2,008.09	2,231.16	2,057.94	2,161.77	2,101.10	1,990.09	2,047.83	1,963.56	1,973.85
4,448.19	4,443.19	4,233.28	4,089.54	3,935.11	3,860.59	3,793.01	3,862.74	3,955.68	3,881.65	3,927.20
45,022.76	43,858.68	48,357.07	43,625.88	40,355.33	40,741.28	41,805.58	40,221.79	40,057.00	40,286.20	40,520.97

生し尿搬入量 1969年度(昭和44年度)～2019年度(令和元年度)

(単位：t)

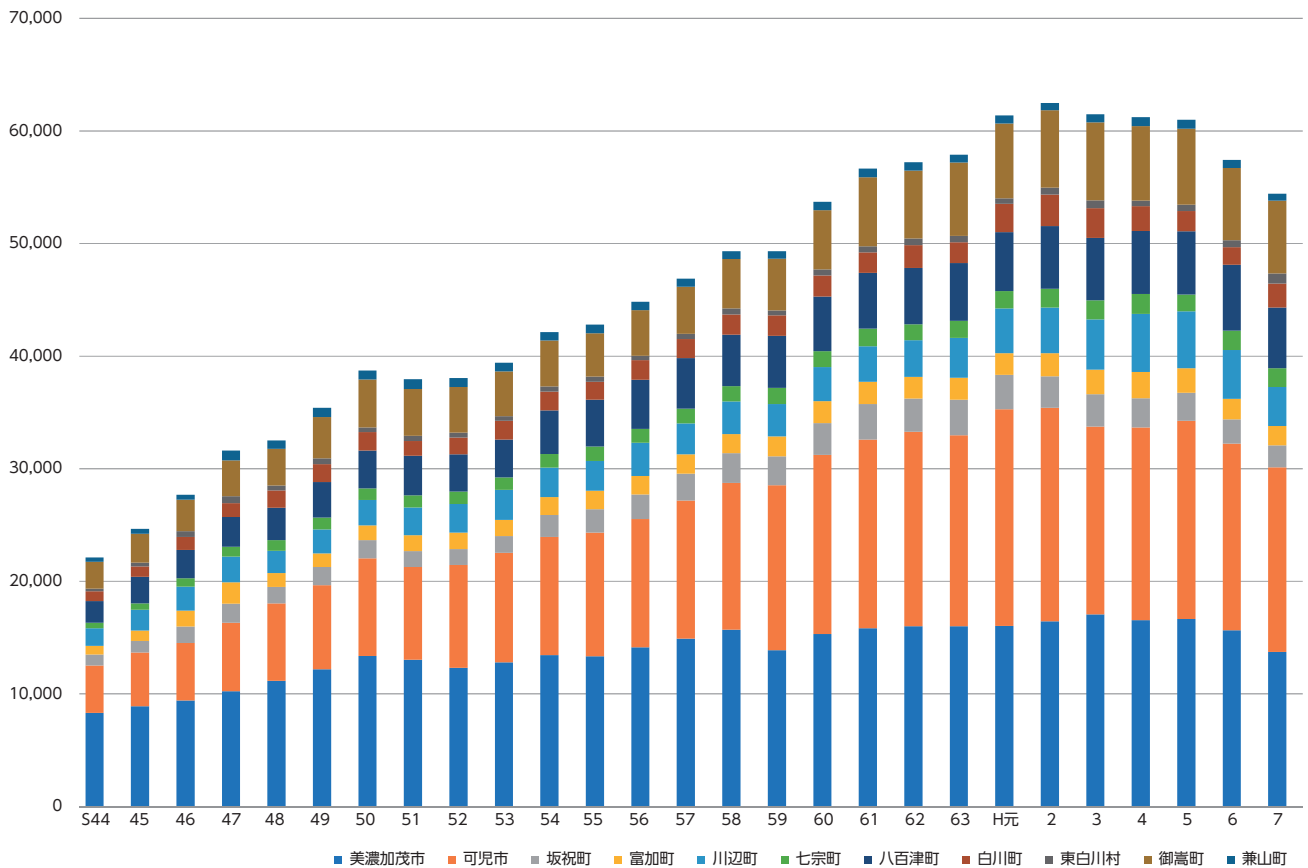

市町村名 年度	S44	S45	S46	S47	S48	S49	S50	S51	S52	S53	S54	S55	S56
美濃加茂市	8,305.20	8,902.80	9,415.80	10,224.80	11,163.80	12,180.10	13,362.10	13,041.70	12,325.60	12,796.60	13,453.40	13,335.60	14,139.60
可児市	4,235.40	4,780.80	5,104.80	6,093.90	6,866.80	7,466.30	8,682.90	8,237.20	9,124.50	9,725.90	10,501.40	10,979.90	11,395.10
坂祝町	957.60	1,015.20	1,456.20	1,698.30	1,485.90	1,630.20	1,606.50	1,402.70	1,430.60	1,497.90	1,945.90	2,096.70	2,178.40
富加町	757.80	934.20	1,432.80	1,885.80	1,212.50	1,207.50	1,332.50	1,411.60	1,436.70	1,434.00	1,567.40	1,627.50	1,628.50
川辺町	1,578.60	1,827.00	2,109.60	2,273.40	1,986.80	2,113.20	2,238.20	2,475.80	2,557.60	2,658.20	2,636.80	2,646.80	2,951.10
七宗町	471.60	577.80	738.00	891.60	944.10	1,070.40	1,032.50	1,062.50	1,085.00	1,123.00	1,212.00	1,293.00	1,251.00
八百津町	1,945.80	2,363.40	2,520.00	2,628.00	2,867.40	3,132.90	3,370.20	3,517.10	3,328.20	3,354.50	3,871.30	4,146.10	4,362.70
白川町	867.60	916.20	1,161.00	1,253.60	1,552.20	1,600.20	1,628.20	1,312.30	1,484.10	1,675.20	1,670.80	1,595.80	1,734.50
東白川村	237.60	324.00	522.00	610.20	431.10	528.30	413.90	459.30	448.40	414.70	452.90	460.90	390.20
御嵩町	2,368.80	2,583.00	2,799.00	3,178.20	3,241.40	3,669.80	4,252.80	4,162.60	4,038.80	3,979.60	4,083.90	3,855.30	4,071.90
兼山町	396.00	435.60	448.20	880.00	754.00	797.90	810.10	859.70	782.20	746.40	745.40	764.10	712.80
合計	22,122.00	24,660.00	27,707.40	31,617.80	32,506.00	35,396.80	38,729.90	37,942.50	38,041.70	39,406.00	42,141.20	42,801.70	44,815.80

市町村名 年度	H8	H9	H10	H11	H12	H13	H14	H15	H16	H17	H18	H19	H20
美濃加茂市	12,636.50	11,980.20	11,067.70	11,010.10	9,709.10	8,066.00	7,430.90	6,864.35	6,499.25	4,941.96	4,203.33	3,815.31	3,207.77
可児市	15,118.10	14,668.90	14,208.50	13,491.40	11,737.60	10,094.40	8,326.00	7,173.94	5,533.42	5,556.87	4,438.42	3,257.52	2,481.09
坂祝町	1,508.50	1,299.20	1,017.80	861.00	471.60	413.90	332.60	354.00	299.47	261.36	256.39	241.12	202.63
富加町	1,729.80	1,658.50	1,506.60	1,137.70	806.00	582.80	427.80	381.22	338.98	282.00	220.66	189.88	176.10
川辺町	2,669.20	2,872.70	2,512.90	2,585.70	2,524.70	3,003.00	2,677.50	1,728.72	1,210.76	1,078.48	990.99	914.84	827.85
七宗町	1,616.00	1,479.70	1,420.50	1,345.40	1,331.60	1,312.40	1,242.40	1,321.23	1,310.05	1,246.96	1,166.98	1,007.56	723.78
八百津町	5,389.70	5,285.20	5,020.90	4,707.90	4,487.70	4,840.80	4,256.40	3,039.31	2,139.24	1,901.94	1,803.32	1,682.26	1,553.92
白川町	2,432.00	2,082.60	2,048.30	2,046.80	1,895.00	1,756.70	1,611.60	2,018.14	1,743.57	1,507.40	1,366.67	1,247.54	1,262.58
東白川村	1,062.10	1,072.60	755.90	493.40	345.60	264.80	203.90	358.17	314.92	247.07	236.97	214.97	205.13
御嵩町	6,356.10	6,115.50	5,688.90	5,340.60	4,793.10	4,365.60	4,157.10	4,055.10	3,762.92	3,370.91	3,057.24	2,787.61	2,543.25
兼山町	642.60	550.80	504.90	421.20	382.80	275.40	259.50	204.01	198.61	※可児市と合併			
合計	51,160.60	49,065.90	45,752.90	43,441.20	38,484.80	34,975.80	30,925.70	27,498.19	23,351.19	20,394.95	17,740.97	15,358.61	13,184.10

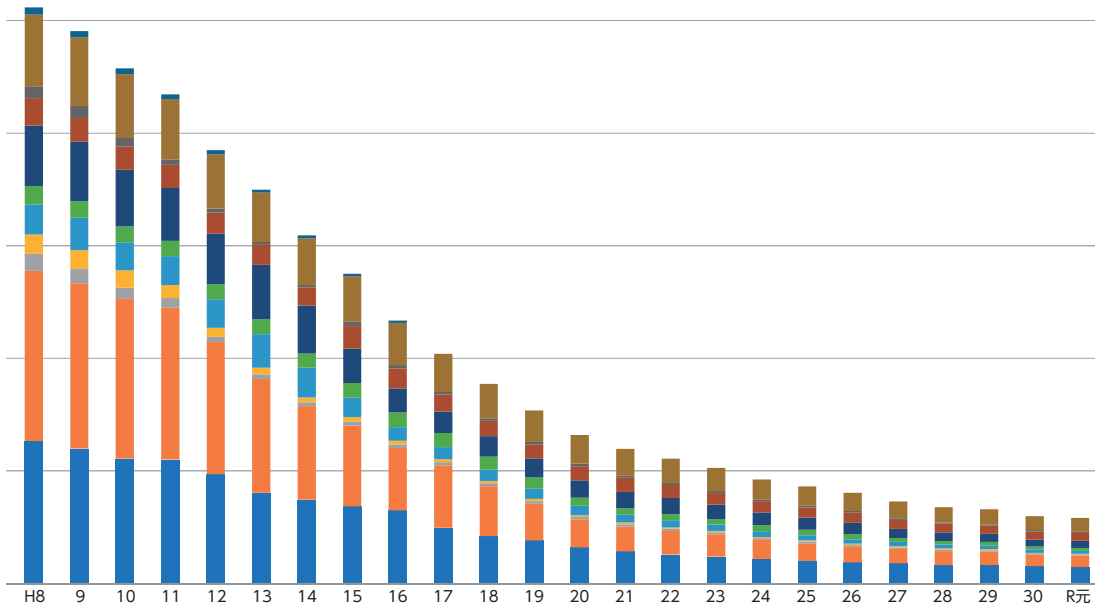

(單位：t)

S57	S58	S59	S60	S61	S62	S63	H元	H2	H3	H4	H5	H6	H7
14,922.80	15,715.30	13,869.10	15,326.70	15,816.80	16,021.40	15,999.90	16,042.20	16,443.40	17,072.20	16,549.10	16,655.20	15,652.10	13,720.00
12,241.50	13,023.40	14,654.20	15,910.10	16,770.00	17,252.00	16,971.50	19,247.50	18,973.20	16,662.50	17,108.20	17,586.40	16,570.60	16,395.40
2,392.20	2,644.20	2,566.80	2,809.10	3,150.80	2,964.70	3,159.90	3,064.00	2,775.20	2,876.00	2,607.50	2,516.00	2,155.10	1,968.90
1,731.00	1,701.00	1,795.80	1,954.30	1,975.20	1,913.20	1,938.50	1,924.30	2,064.90	2,194.10	2,333.40	2,170.20	1,818.90	1,717.40
2,734.60	2,881.50	2,866.50	3,031.00	3,164.10	3,258.70	3,557.90	3,961.10	4,073.00	4,440.10	5,138.10	5,041.00	4,347.60	3,453.40
1,297.90	1,376.40	1,431.90	1,408.60	1,555.50	1,409.30	1,500.20	1,539.10	1,647.40	1,715.50	1,768.40	1,495.70	1,713.10	1,664.40
4,509.80	4,562.20	4,606.10	4,860.50	4,974.10	5,017.30	5,144.40	5,238.00	5,590.80	5,526.90	5,597.80	5,625.50	5,856.90	5,392.10
1,693.00	1,802.00	1,826.00	1,850.00	1,830.30	2,027.40	1,832.20	2,499.90	2,790.20	2,656.20	2,226.40	1,799.00	1,582.70	2,143.90
459.30	549.20	427.10	564.80	515.10	596.20	575.40	495.80	601.40	684.70	476.10	565.40	606.54	903.30
4,176.10	4,352.40	4,603.50	5,254.50	6,134.40	6,004.80	6,517.80	6,652.20	6,863.40	6,929.00	6,633.90	6,744.60	6,393.90	6,455.70
737.10	720.90	669.60	731.70	764.10	769.50	691.20	698.50	658.80	737.10	772.20	799.20	734.40	615.60
46,895.30	49,328.50	49,316.60	53,701.30	56,650.40	57,234.50	57,888.90	61,362.60	62,481.70	61,494.30	61,211.10	60,998.20	57,431.84	54,430.10

H21	H22	H23	H24	H25	H26	H27	H28	H29	H30	R元
2,854.37	2,573.59	2,390.80	2,178.17	2,010.48	1,873.71	1,801.23	1,650.61	1,634.79	1,550.06	1,462.20
2,201.12	2,094.45	1,973.70	1,682.49	1,532.30	1,370.71	1,263.25	1,224.74	1,219.89	1,036.28	1,026.26
205.78	198.58	183.18	175.07	164.39	176.51	142.77	127.39	103.66	94.35	100.84
142.73	121.92	127.73	103.10	111.22	101.73	99.41	106.61	93.92	50.17	40.38
695.90	622.46	560.67	507.42	467.36	411.67	379.71	345.62	320.69	293.24	275.78
573.43	538.88	497.42	532.05	494.13	454.10	350.43	320.34	303.10	264.83	255.70
1,468.66	1,427.86	1,261.85	1,134.29	1,065.22	1,002.52	813.13	769.60	733.74	615.39	631.49
1,255.22	1,175.53	1,035.31	995.09	914.04	906.01	794.18	759.27	740.62	718.85	694.20
187.35	174.32	173.23	150.30	150.43	132.19	135.98	102.50	108.79	117.57	112.69
2,387.61	2,160.44	2,070.21	1,788.09	1,701.34	1,620.15	1,504.85	1,367.94	1,341.55	1,232.95	1,214.24
11,972.17	11,088.03	10,274.10	9,246.07	8,610.91	8,049.30	7,284.94	6,774.62	6,600.75	5,973.69	5,813.78

下水道脱水污泥搬入量 2003年度(平成15年度)～2019年度(令和元年度)

(単位：t)

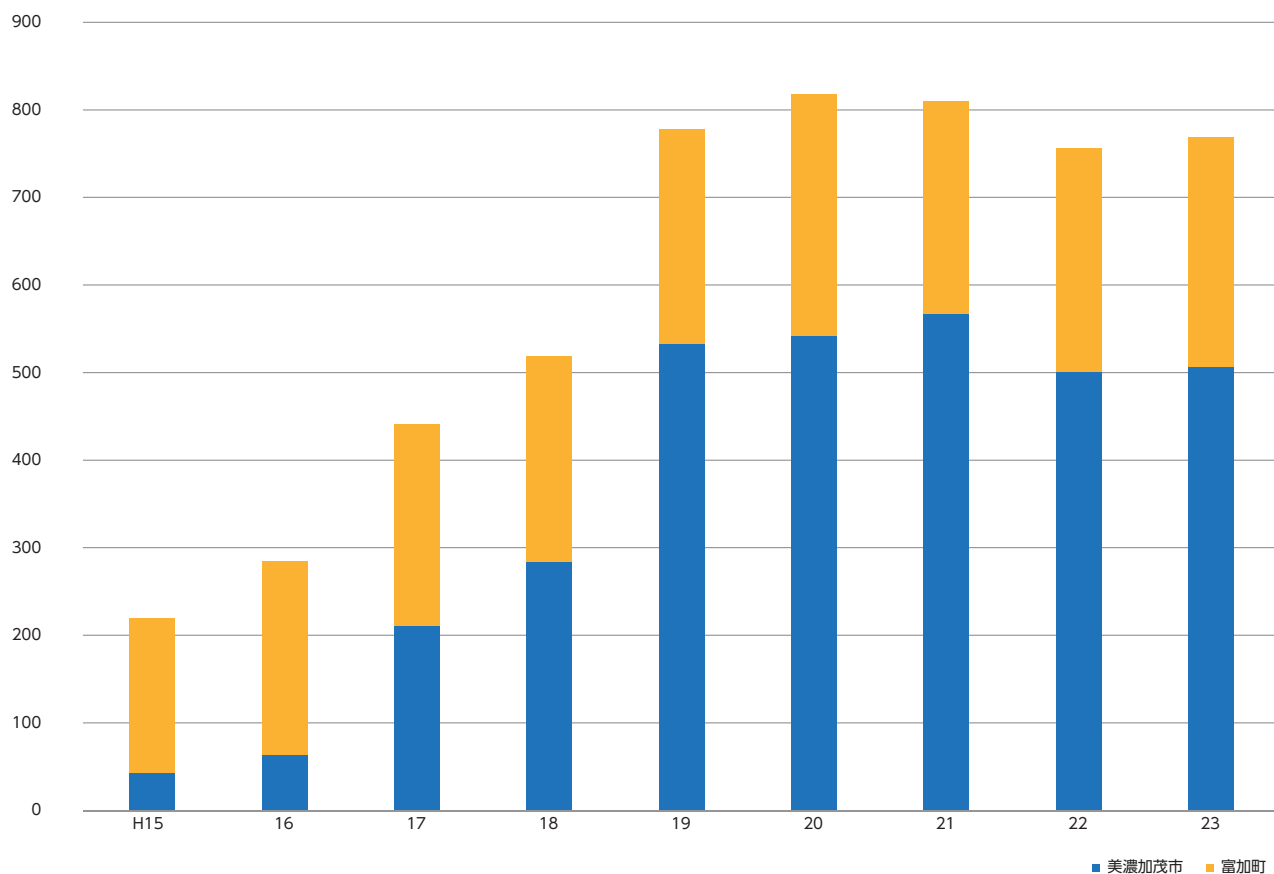

市町村名 年度	H15	H16	H17	H18	H19	H20	H21	H22	H23
美濃加茂市	42.63	63.82	210.44	284.57	532.20	541.99	566.57	501.44	506.12
富加町	176.64	221.23	230.08	234.48	245.25	276.41	243.04	254.58	262.24
合計	219.27	285.05	440.52	519.05	777.45	818.40	809.61	756.02	768.36

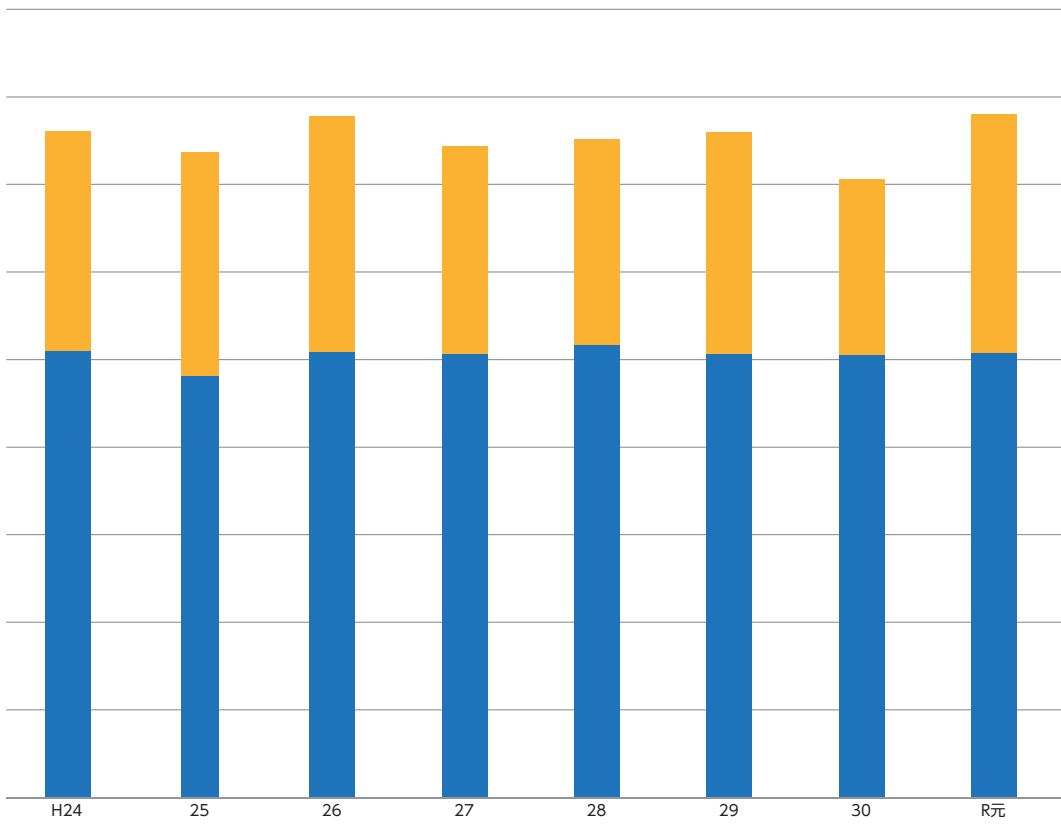

(単位：t)

H24	H25	H26	H27	H28	H29	H30	R元
510.35	481.35	508.86	507.01	516.87	507.30	504.93	507.17
250.22	254.95	268.84	236.89	235.14	252.53	200.65	273.08
760.57	736.30	777.70	743.90	752.01	759.83	705.58	780.25

可燃ごみ搬入量(生活系及び事業系) 1969年度(昭和44年度)～2019年度(令和元年度)

(単位：t)

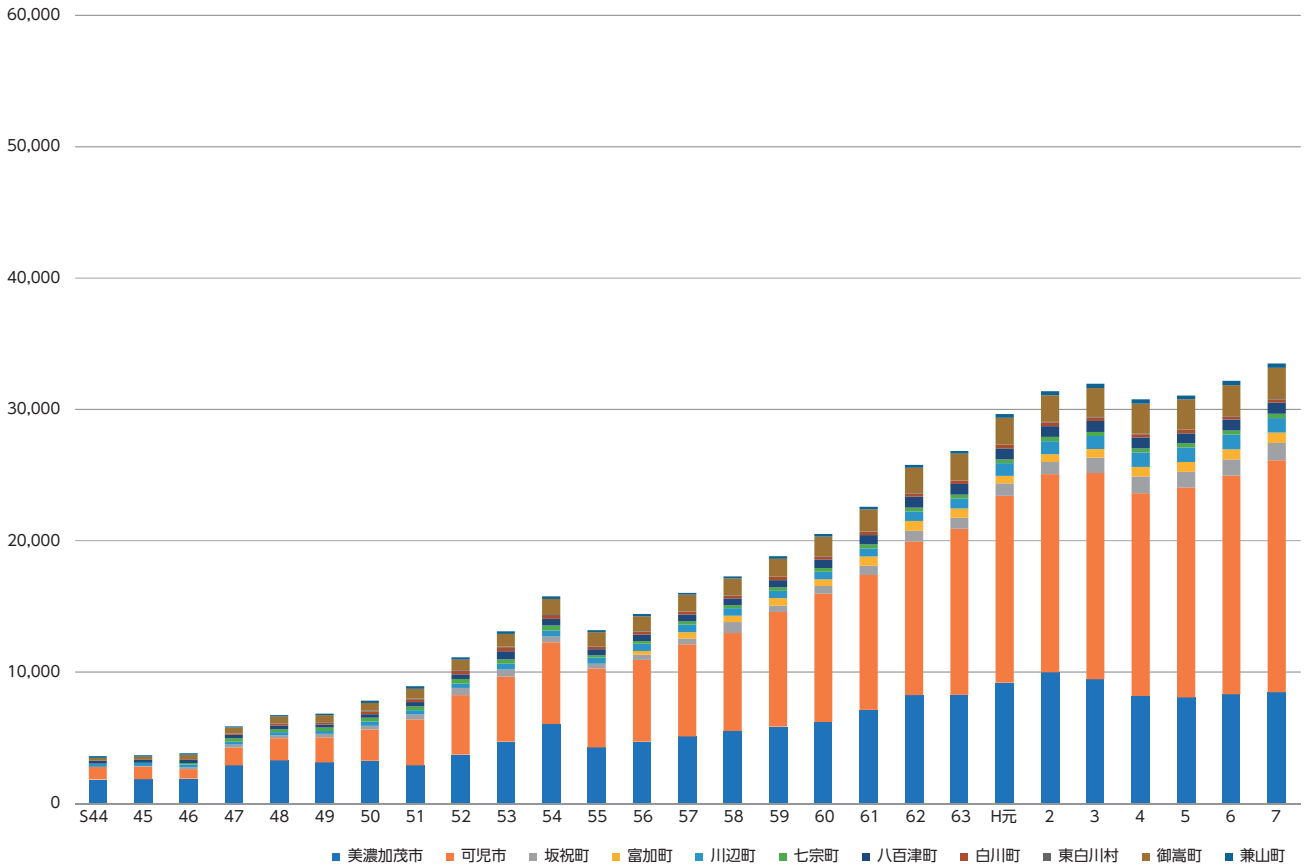

市町村名 年度	S44	S45	S46	S47	S48	S49	S50	S51	S52	S53	S54	S55	S56
美濃加茂市	1,820.00	1,833.00	1,888.00	2,906.00	3,288.00	3,134.00	3,251.00	2,891.00	3,718.00	4,700.00	6,055.00	4,257.12	4,691.47
可児市	972.00	987.00	726.00	1,362.00	1,668.00	1,896.00	2,381.00	3,501.00	4,527.00	4,961.00	6,210.00	6,027.09	6,241.35
坂祝町	11.00	39.00	131.00	223.00	245.00	264.00	293.00	389.00	562.00	556.00	458.00	355.82	394.87
富加町												9.64	287.88
川辺町	227.00	229.00	210.00	211.00	214.00	218.00	320.00	310.00	328.00	416.00	452.00	451.50	530.74
七宗町			123.00	257.00	227.00	276.00	302.00	312.00	344.00	340.00	378.00	186.81	214.75
八百津町	216.00	228.00	266.00	268.00	295.00	230.00	250.00	316.00	344.00	608.00	498.00	457.64	499.01
白川町			36.00	101.00	104.00	142.00	208.00	212.00	286.00	314.00	318.00	184.73	214.93
東白川村					53.00	50.00	51.00	52.00	51.00	51.00	52.00	34.55	31.31
御嵩町	242.00	246.00	328.00	448.00	525.00	516.00	600.00	744.00	788.00	964.00	1,161.00	1,088.61	1,150.86
兼山町	118.00	122.00	125.00	105.00	117.00	124.00	172.00	192.00	192.00	202.00	184.00	151.54	173.35
合計	3,606.00	3,684.00	3,833.00	5,881.00	6,736.00	6,850.00	7,828.00	8,919.00	11,140.00	13,112.00	15,766.00	13,205.05	14,430.52

市町村名 年度	H8	H9	H10	H11	H12	H13	H14	H15	H16	H17	H18	H19	H20
美濃加茂市	8,790.76	9,703.58	10,722.05	10,968.43	11,967.04	13,170.55	13,289.71	13,793.74	13,640.90	14,451.52	14,711.73	14,925.53	14,786.40
可児市	19,062.21	19,560.27	20,132.50	20,685.04	22,571.32	24,179.24	24,523.86	25,160.84	24,288.81	25,054.80	25,324.12	24,929.87	24,551.37
坂祝町	1,323.55	1,393.24	1,318.18	1,361.40	1,668.12	1,879.85	2,018.54	1,972.27	1,875.79	1,845.58	1,919.56	2,083.89	1,953.47
富加町	756.67	785.65	797.58	816.42	872.10	923.62	962.31	975.60	1,047.38	1,042.29	1,193.59	1,147.09	998.45
川辺町	1,097.19	1,217.22	1,398.57	1,615.61	1,821.62	2,063.96	2,017.43	2,120.49	2,051.83	2,056.05	2,081.70	1,946.88	1,870.32
七宗町	319.64	344.75	373.63	465.56	540.58	639.39	639.62	713.14	720.55	725.21	729.86	700.95	647.67
八百津町	1,037.40	1,081.25	1,186.19	1,492.63	1,771.45	2,028.77	2,164.92	2,341.56	2,276.32	2,290.59	2,245.24	2,248.18	1,994.98
白川町	222.16	247.40	475.61	828.15	1,045.13	1,226.79	1,367.80	1,526.95	1,494.46	1,554.26	1,560.03	1,561.75	1,510.75
東白川村	44.47	55.47	77.39	123.29	145.02	149.22	155.93	197.03	201.58	202.10	192.07	190.77	196.59
御嵩町	2,366.69	2,701.21	2,949.22	3,535.79	3,743.12	4,121.03	4,619.20	4,450.85	4,084.64	4,116.62	4,137.73	3,923.87	3,910.62
兼山町	356.56	301.83	303.21	301.66	314.35	320.93	357.06	375.47	393.22	※可児市と合併			
合計	35,377.30	37,391.87	39,734.13	42,193.98	46,459.85	50,703.35	52,116.38	53,627.94	52,075.48	53,339.02	54,095.63	53,658.78	52,420.62

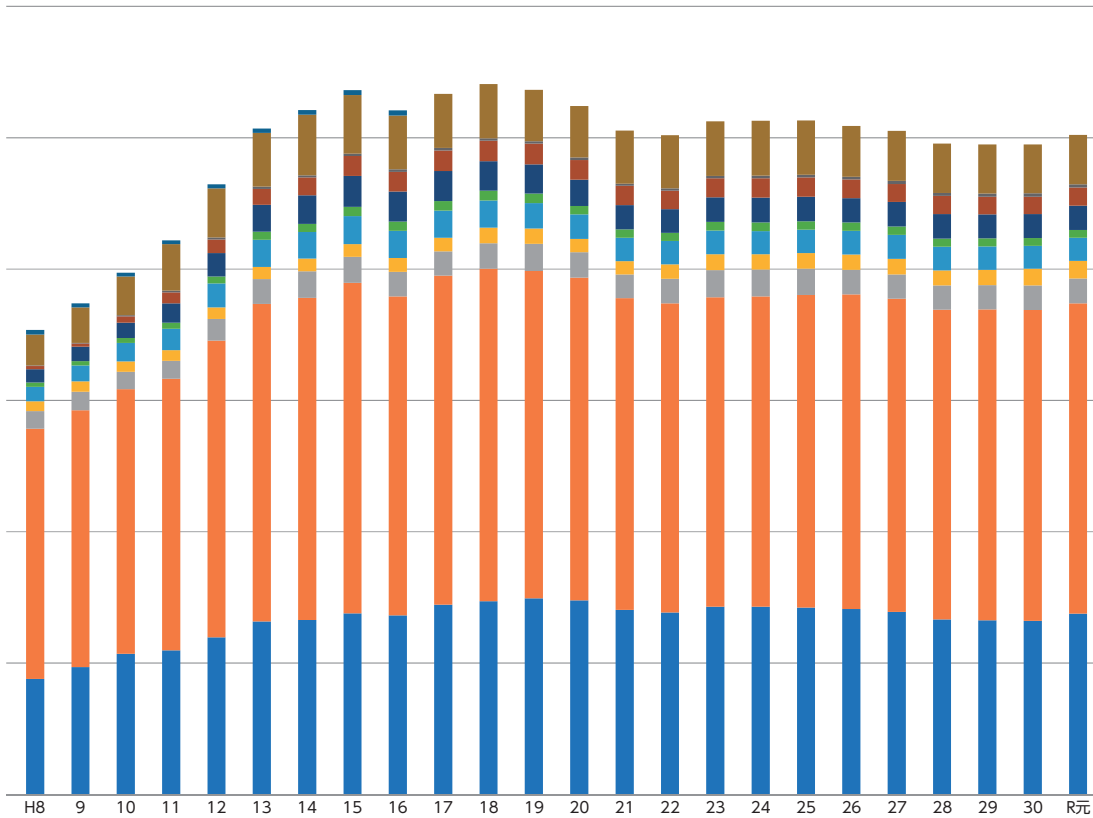

(単位：t)

S57	S58	S59	S60	S61	S62	S63	H元	H2	H3	H4	H5	H6	H7
5,098.17	5,517.01	5,859.96	6,196.25	7,123.67	8,249.21	8,266.54	9,187.28	9,986.68	9,448.76	8,170.29	8,087.90	8,304.03	8,458.08
7,008.90	7,459.94	8,719.82	9,760.65	10,282.02	11,704.23	12,660.46	14,241.17	15,086.62	15,698.32	15,444.84	15,990.08	16,668.87	17,682.54
452.69	840.22	485.18	596.10	702.34	801.43	832.91	927.43	919.27	1,184.57	1,274.84	1,171.07	1,232.44	1,319.29
482.31	482.87	579.06	530.82	694.51	768.21	698.92	579.91	599.82	653.97	740.60	748.05	768.07	777.66
575.37	562.23	557.51	561.32	625.97	712.07	766.26	972.66	989.57	997.96	1,095.00	1,102.86	1,110.50	1,104.77
229.36	224.89	240.64	275.21	298.05	302.04	294.82	299.56	317.37	306.72	311.81	314.35	322.72	322.52
542.81	534.46	566.66	637.98	712.09	807.35	797.56	827.23	842.27	825.88	832.76	767.84	816.50	864.93
215.87	216.72	224.85	237.92	250.61	235.61	240.94	262.48	272.09	270.24	250.53	244.35	237.95	220.39
28.87	26.09	28.05	26.19	28.49	30.97	33.09	34.48	38.56	39.78	38.79	33.98	38.41	36.66
1,252.61	1,272.94	1,371.22	1,495.31	1,665.50	1,940.41	2,041.43	2,035.47	2,028.06	2,198.33	2,288.11	2,296.68	2,348.93	2,379.66
137.46	153.96	180.77	206.87	200.17	228.61	207.62	295.32	320.53	340.13	335.32	311.32	323.06	332.94
16,024.42	17,291.33	18,813.72	20,524.62	22,583.42	25,780.14	26,840.55	29,662.99	31,400.84	31,964.66	30,782.89	31,068.48	32,171.48	33,499.44

H21	H22	H23	H24	H25	H26	H27	H28	H29	H30	R元
14,068.36	13,870.21	14,298.11	14,298.70	14,219.17	14,131.34	13,910.45	13,327.78	13,256.91	13,214.58	13,767.00
23,712.99	23,513.40	23,556.62	23,627.17	23,816.83	23,936.13	23,839.50	23,567.38	23,664.79	23,657.45	23,633.47
1,808.18	1,869.43	2,066.11	2,035.87	2,002.61	1,877.83	1,845.18	1,855.84	1,865.25	1,885.65	1,890.45
1,013.91	1,108.89	1,214.49	1,169.47	1,186.73	1,157.60	1,186.31	1,159.72	1,152.71	1,265.16	1,334.28
1,797.09	1,779.36	1,799.91	1,755.69	1,777.67	1,799.32	1,817.85	1,787.80	1,779.78	1,750.71	1,763.23
632.25	622.86	656.64	663.53	641.02	631.59	635.01	610.59	621.13	600.13	604.53
1,841.73	1,783.93	1,876.72	1,895.90	1,867.55	1,866.36	1,879.97	1,883.35	1,824.53	1,815.45	1,842.84
1,451.33	1,418.99	1,447.51	1,465.88	1,477.78	1,415.99	1,366.12	1,369.64	1,347.11	1,328.67	1,358.55
184.00	172.57	186.16	195.26	194.91	198.86	232.54	235.90	243.18	247.82	254.89
4,040.78	4,055.04	4,144.98	4,172.05	4,135.49	3,869.80	3,807.03	3,747.61	3,730.93	3,727.35	3,750.76
50,550.62	50,194.68	51,247.25	51,279.52	51,319.76	50,884.82	50,519.96	49,545.61	49,486.32	49,492.97	50,200.00

昭和55年度から事業系ごみを含んでいます。

生活系可燃ごみ搬入量 1969年度(昭和44年度)～2019年度(令和元年度)

(単位：t)

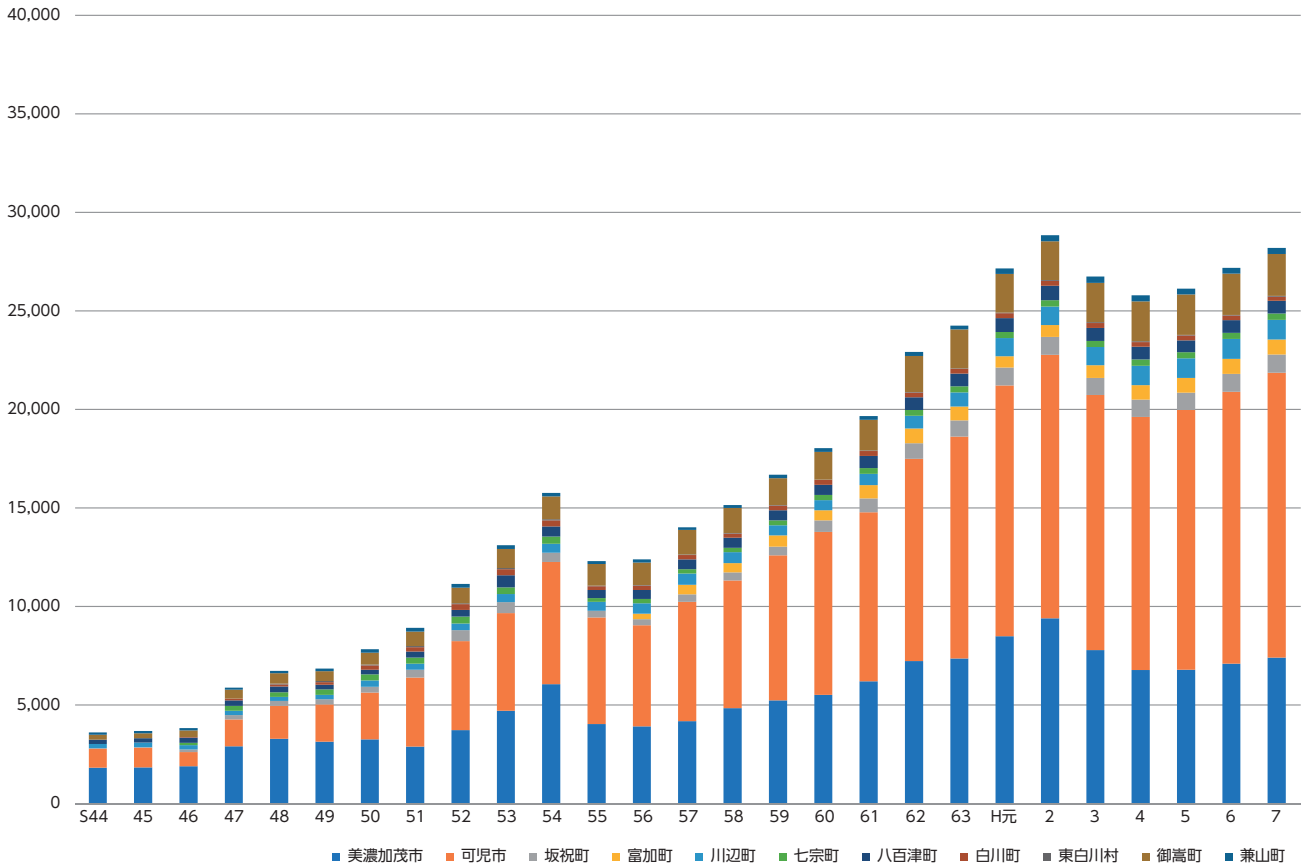

市町村名 年度	S44	S45	S46	S47	S48	S49	S50	S51	S52	S53	S54	S55	S56
美濃加茂市	1,820.00	1,833.00	1,888.00	2,906.00	3,288.00	3,134.00	3,251.00	2,891.00	3,718.00	4,700.00	6,055.00	4,037.58	3,917.92
可児市	972.00	987.00	726.00	1,362.00	1,668.00	1,896.00	2,381.00	3,501.00	4,527.00	4,961.00	6,210.00	5,403.30	5,121.47
坂祝町	11.00	39.00	131.00	223.00	245.00	264.00	293.00	389.00	562.00	556.00	458.00	345.40	320.00
富加町													280.95
川辺町	227.00	229.00	210.00	211.00	214.00	218.00	320.00	310.00	328.00	416.00	452.00	447.22	523.49
七宗町			123.00	257.00	227.00	276.00	302.00	312.00	344.00	340.00	378.00	186.81	212.82
八百津町	216.00	228.00	266.00	268.00	295.00	230.00	250.00	316.00	344.00	608.00	498.00	424.26	459.37
白川町			36.00	101.00	104.00	142.00	208.00	212.00	286.00	314.00	318.00	184.73	212.66
東白川村					53.00	50.00	51.00	52.00	51.00	51.00	52.00	34.55	31.31
御嵩町	242.00	246.00	328.00	448.00	525.00	516.00	600.00	744.00	788.00	964.00	1,161.00	1,088.28	1,145.27
兼山町	118.00	122.00	125.00	105.00	117.00	124.00	172.00	192.00	192.00	202.00	184.00	151.54	172.48
合計	3,606.00	3,684.00	3,833.00	5,881.00	6,736.00	6,850.00	7,828.00	8,919.00	11,140.00	13,112.00	15,766.00	12,303.67	12,397.74

市町村名 年度	H8	H9	H10	H11	H12	H13	H14	H15	H16	H17	H18	H19	H20
美濃加茂市	6,382.96	6,365.77	7,060.13	6,890.33	7,440.08	8,206.91	8,404.84	8,864.09	8,902.42	9,205.81	9,480.18	9,431.74	9,422.91
可児市	13,398.31	13,624.01	14,206.45	14,325.22	15,718.25	17,127.33	17,412.28	17,641.28	16,939.15	17,398.01	17,725.55	17,624.89	17,433.41
坂祝町	799.19	772.85	825.64	862.37	989.60	1,136.49	1,220.83	1,286.69	1,292.37	1,295.69	1,358.30	1,412.12	1,367.81
富加町	647.63	628.98	631.24	593.74	636.16	695.79	742.27	756.34	748.61	774.02	775.77	815.35	784.35
川辺町	976.53	794.17	941.44	1,119.97	1,243.06	1,396.31	1,426.03	1,454.18	1,427.04	1,437.62	1,458.90	1,384.47	1,330.01
七宗町	319.64	323.80	347.46	422.05	481.53	544.57	547.14	614.88	616.58	624.14	631.54	604.63	563.16
八百津町	647.86	719.00	851.02	1,108.40	1,226.24	1,398.67	1,521.97	1,662.67	1,626.48	1,639.75	1,585.90	1,414.60	1,262.62
白川町	215.70	242.51	366.87	601.26	804.20	942.58	1,070.33	1,160.32	1,111.80	1,085.21	1,083.48	1,066.46	1,040.02
東白川村	44.47	55.47	77.22	119.30	143.37	148.56	155.70	197.03	201.42	202.10	191.89	190.77	196.59
御嵩町	2,106.20	2,231.02	2,428.19	2,714.13	2,831.21	3,073.93	3,300.43	3,285.29	3,048.19	3,062.22	3,075.32	2,963.36	2,866.28
兼山町	305.60	272.04	278.97	277.83	292.04	294.62	294.66	300.34	302.14	※可児市と合併			
合計	25,844.09	26,029.62	28,014.63	29,034.60	31,805.74	34,965.76	36,096.48	37,223.11	36,216.20	36,724.57	37,366.83	36,908.39	36,267.16

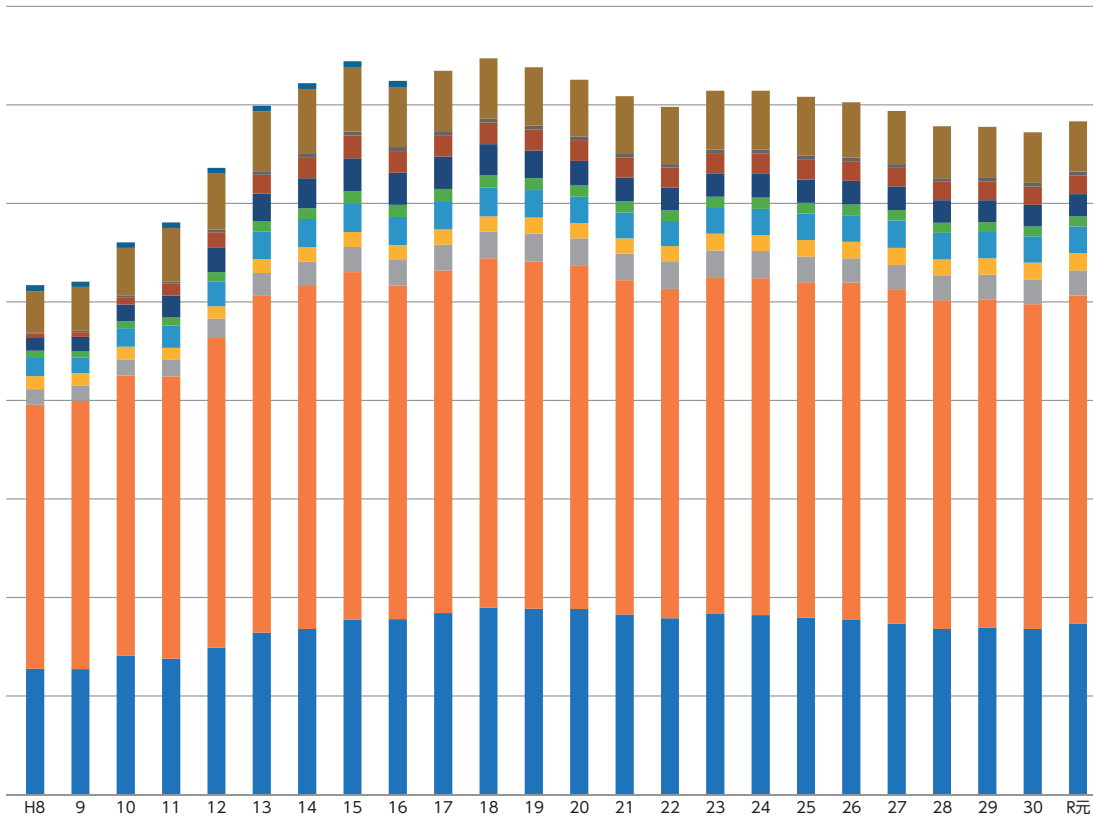

(單位：t)

S57	S58	S59	S60	S61	S62	S63	H元	H2	H3	H4	H5	H6	H7
4,183.51	4,847.82	5,242.05	5,517.23	6,204.43	7,236.09	7,351.29	8,484.41	9,392.02	7,785.27	6,773.85	6,787.16	7,098.46	7,402.18
6,054.36	6,472.50	7,352.73	8,263.76	8,572.38	10,255.94	11,271.91	12,728.85	13,376.85	12,946.40	12,851.28	13,182.07	13,798.73	14,462.72
383.98	410.00	445.12	590.68	698.36	789.18	826.31	924.34	915.79	866.59	872.24	884.12	910.95	919.29
475.59	474.06	569.80	519.75	683.08	752.99	688.26	568.79	592.36	649.75	736.88	740.19	760.78	773.65
569.85	557.05	517.22	494.94	563.77	637.33	731.26	922.64	949.90	922.38	987.57	997.46	1,003.37	988.97
229.36	224.89	240.64	275.21	297.81	300.60	294.38	297.90	315.39	304.40	311.81	312.96	321.47	321.78
499.76	495.48	522.80	515.92	617.35	640.57	653.21	703.98	731.61	661.78	646.04	608.86	636.00	645.86
215.87	216.72	224.85	237.92	250.49	234.65	240.94	250.82	254.06	253.14	242.95	235.87	229.58	212.26
28.87	26.09	28.05	26.19	28.49	30.89	33.09	33.71	37.79	39.10	38.79	33.30	37.78	36.61
1,246.06	1,266.22	1,361.10	1,403.72	1,554.89	1,830.52	1,971.05	1,959.15	1,966.93	1,998.33	2,021.89	2,053.50	2,094.51	2,130.35
134.76	153.29	175.81	191.90	187.80	211.90	194.11	281.94	308.68	321.44	314.05	292.64	302.53	307.51
14,021.97	15,144.12	16,680.17	18,037.22	19,658.85	22,920.66	24,255.81	27,156.53	28,841.38	26,748.58	25,797.35	26,128.13	27,194.16	28,201.18

H21	H22	H23	H24	H25	H26	H27	H28	H29	H30	R元
9,127.03	8,941.34	9,161.10	9,106.02	8,976.54	8,879.55	8,659.36	8,407.02	8,467.04	8,403.76	8,677.58
16,966.00	16,722.32	17,052.67	17,100.68	17,018.09	17,105.12	16,984.17	16,688.24	16,672.57	16,484.98	16,643.30
1,352.30	1,362.99	1,400.70	1,371.22	1,311.80	1,228.15	1,234.94	1,226.41	1,232.53	1,248.58	1,283.86
783.21	801.18	841.44	816.51	831.96	842.64	859.01	835.45	844.90	849.93	874.23
1,307.01	1,279.52	1,305.45	1,327.52	1,344.77	1,352.28	1,390.94	1,352.24	1,336.29	1,341.71	1,358.56
561.00	545.25	575.40	577.36	541.69	528.83	533.30	507.80	497.58	494.66	501.51
1,204.17	1,152.26	1,183.02	1,202.88	1,181.63	1,210.45	1,199.57	1,144.54	1,114.98	1,107.14	1,140.55
1,025.85	1,014.98	1,025.35	1,030.15	1,030.87	989.04	950.65	934.33	931.51	926.23	936.70
184.00	172.57	186.16	195.26	194.91	197.08	181.67	186.53	191.73	193.21	192.77
2,930.93	2,912.01	2,986.37	2,986.51	2,978.16	2,796.38	2,693.90	2,628.56	2,591.45	2,563.19	2,557.41
35,441.50	34,904.42	35,717.66	35,714.11	35,410.42	35,129.52	34,687.51	33,911.12	33,880.58	33,613.39	34,166.47

事業系可燃ごみ搬入量 1980年度(昭和55年度)～2019年度(令和元年度)

(単位：t)

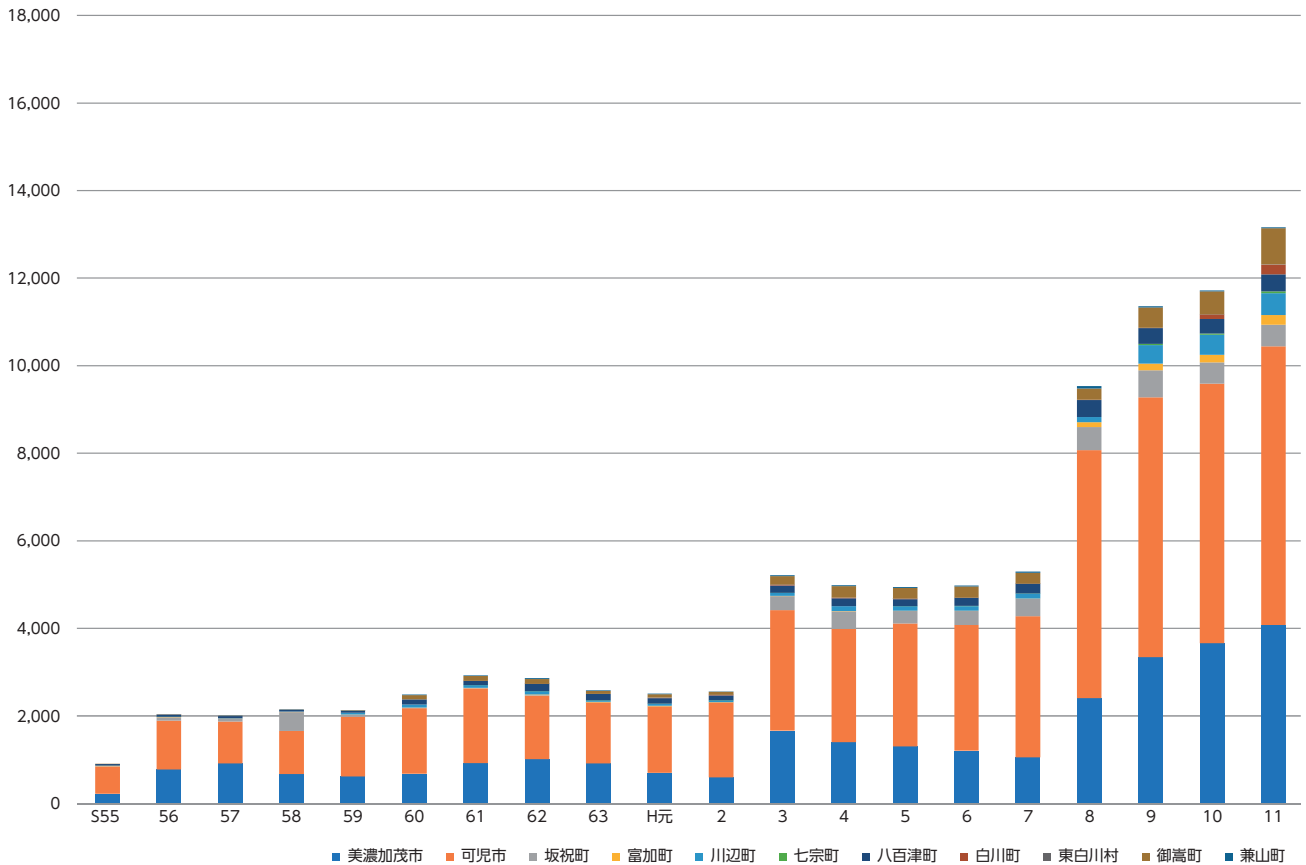

市町村名 年度	S55	S56	S57	S58	S59	S60	S61	S62	S63	H元
美濃加茂市	219.54	773.55	914.66	669.19	617.91	679.02	919.24	1,013.12	915.25	702.87
可児市	623.79	1,119.88	954.54	987.44	1,367.09	1,496.89	1,709.64	1,448.29	1,388.55	1,512.32
坂祝町	10.42	74.87	68.71	430.22	40.06	5.42	3.98	12.25	6.60	3.09
富加町	9.64	6.93	6.72	8.81	9.26	11.07	11.43	15.22	10.66	11.12
川辺町	4.28	7.25	5.52	5.18	40.29	66.38	62.20	74.74	35.00	50.02
七宗町		1.93					0.24	1.44	0.44	1.66
八百津町	33.38	39.64	43.05	38.98	43.86	122.06	94.74	166.78	144.35	123.25
白川町		2.27					0.12	0.96		11.66
東白川村								0.08		0.77
御嵩町	0.33	5.59	6.55	6.72	10.12	91.59	110.61	109.89	70.38	76.32
兼山町		0.87	2.70	0.67	4.96	14.97	12.37	16.71	13.51	13.38
合計	901.38	2,032.78	2,002.45	2,147.21	2,133.55	2,487.40	2,924.57	2,859.48	2,584.74	2,506.46

市町村名 年度	H12	H13	H14	H15	H16	H17	H18	H19	H20	H21
美濃加茂市	4,526.96	4,963.64	4,884.87	4,929.65	4,738.48	5,245.71	5,231.55	5,493.79	5,363.49	4,941.33
可児市	6,853.07	7,051.91	7,111.58	7,519.56	7,349.66	7,656.79	7,598.57	7,304.98	7,117.96	6,746.99
坂祝町	678.52	743.36	797.71	685.58	583.42	549.89	561.26	671.77	585.66	455.88
富加町	235.94	227.83	220.04	219.26	298.77	268.27	417.82	331.74	214.10	230.70
川辺町	578.56	667.65	591.40	666.31	624.79	618.43	622.80	562.41	540.31	490.08
七宗町	59.05	94.82	92.48	98.26	103.97	101.07	98.32	96.32	84.51	71.25
八百津町	545.21	630.10	642.95	678.89	649.84	650.84	659.34	833.58	732.36	637.56
白川町	240.93	284.21	297.47	366.63	382.66	469.05	476.55	495.29	470.73	425.48
東白川村	1.65	0.66	0.23		0.16		0.18			
御嵩町	911.91	1,047.10	1,318.77	1,165.56	1,036.45	1,054.40	1,062.41	960.51	1,044.34	1,109.85
兼山町	22.31	26.31	62.40	75.13	91.08	※可児市と合併				
合計	14,654.11	15,737.59	16,019.90	16,404.83	15,859.28	16,614.45	16,728.80	16,750.39	16,153.46	15,109.12

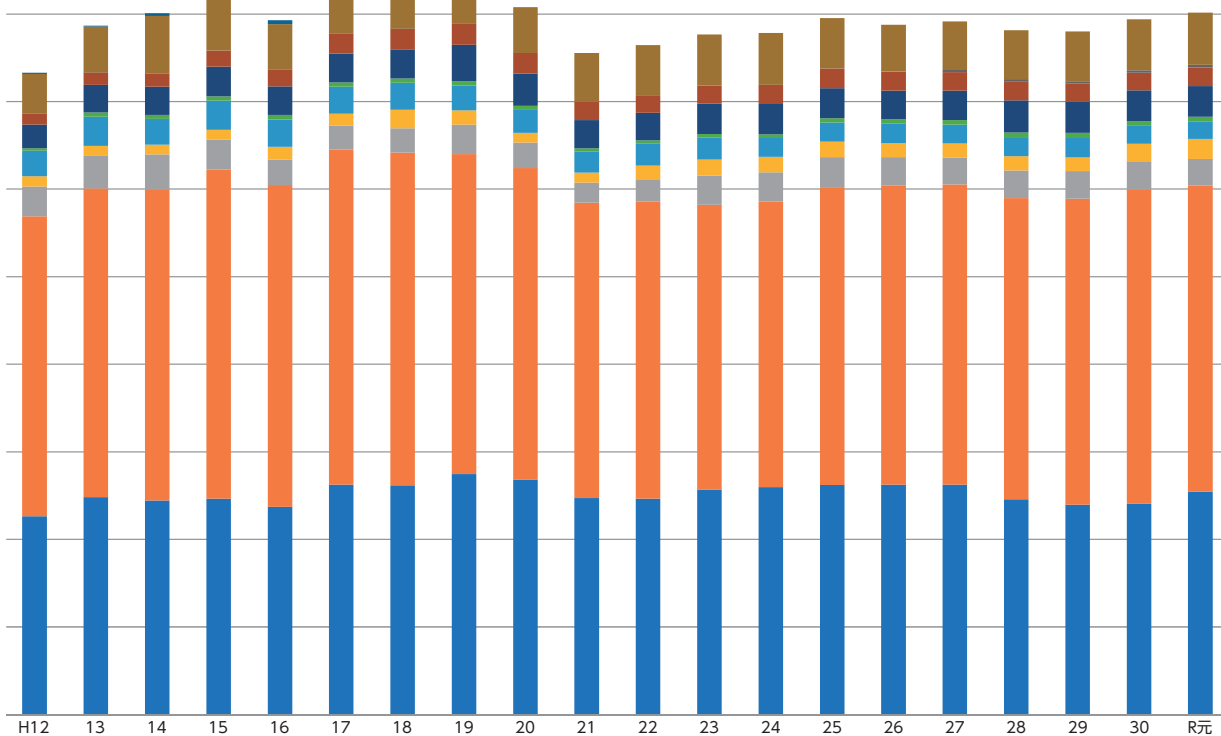

(單位：t)

H2	H3	H4	H5	H6	H7	H8	H9	H10	H11
594.66	1,663.49	1,396.44	1,300.74	1,205.57	1,055.90	2,407.80	3,337.81	3,661.92	4,078.10
1,709.77	2,751.92	2,593.56	2,808.01	2,870.14	3,219.82	5,663.90	5,936.26	5,926.05	6,359.82
3.48	317.98	402.60	286.95	321.49	400.00	524.36	620.39	492.54	499.03
7.46	4.22	3.72	7.86	7.29	4.01	109.04	156.67	166.34	222.68
39.67	75.58	107.43	105.40	107.13	115.80	120.66	423.05	457.13	495.64
1.98	2.32		1.39	1.25	0.74		20.95	26.17	43.51
110.66	164.10	186.72	158.98	180.50	219.07	389.54	362.25	335.17	384.23
18.03	17.10	7.58	8.48	8.37	8.13	6.46	4.89	108.74	226.89
0.77	0.68		0.68	0.63	0.05			0.17	3.99
61.13	200.00	266.22	243.18	254.42	249.31	260.49	470.19	521.03	821.66
11.85	18.69	21.27	18.68	20.53	25.43	50.96	29.79	24.24	23.83
2,559.46	5,216.08	4,985.54	4,940.35	4,977.32	5,298.26	9,533.21	11,362.25	11,719.50	13,159.38

H22	H23	H24	H25	H26	H27	H28	H29	H30	R元
4,928.87	5,137.01	5,192.68	5,242.63	5,251.79	5,251.09	4,920.76	4,789.87	4,810.82	5,089.42
6,791.08	6,503.95	6,526.49	6,798.74	6,831.01	6,855.33	6,879.14	6,992.22	7,172.47	6,990.17
506.44	665.41	664.65	690.81	649.68	610.24	629.43	632.72	637.07	606.59
307.71	373.05	352.96	354.77	314.96	327.30	324.27	307.81	415.23	460.05
499.84	494.46	428.17	432.90	447.04	426.91	435.56	443.49	409.00	404.67
77.61	81.24	86.17	99.33	102.76	101.71	102.79	123.55	105.47	103.02
631.67	693.70	693.02	685.92	655.91	680.40	738.81	709.55	708.31	702.29
404.01	422.16	435.73	446.91	426.95	415.47	435.31	415.60	402.44	421.85
				1.78	50.87	49.37	51.45	54.61	62.12
1,143.03	1,158.61	1,185.54	1,157.33	1,073.42	1,113.13	1,119.05	1,139.48	1,164.16	1,193.35
15,290.26	15,529.59	15,565.41	15,909.34	15,755.30	15,832.45	15,634.49	15,605.74	15,879.58	16,033.53

不燃ごみ搬入量(生活系及び事業系) 1971年度(昭和46年度)～2019年度(令和元年度)

(単位：t)

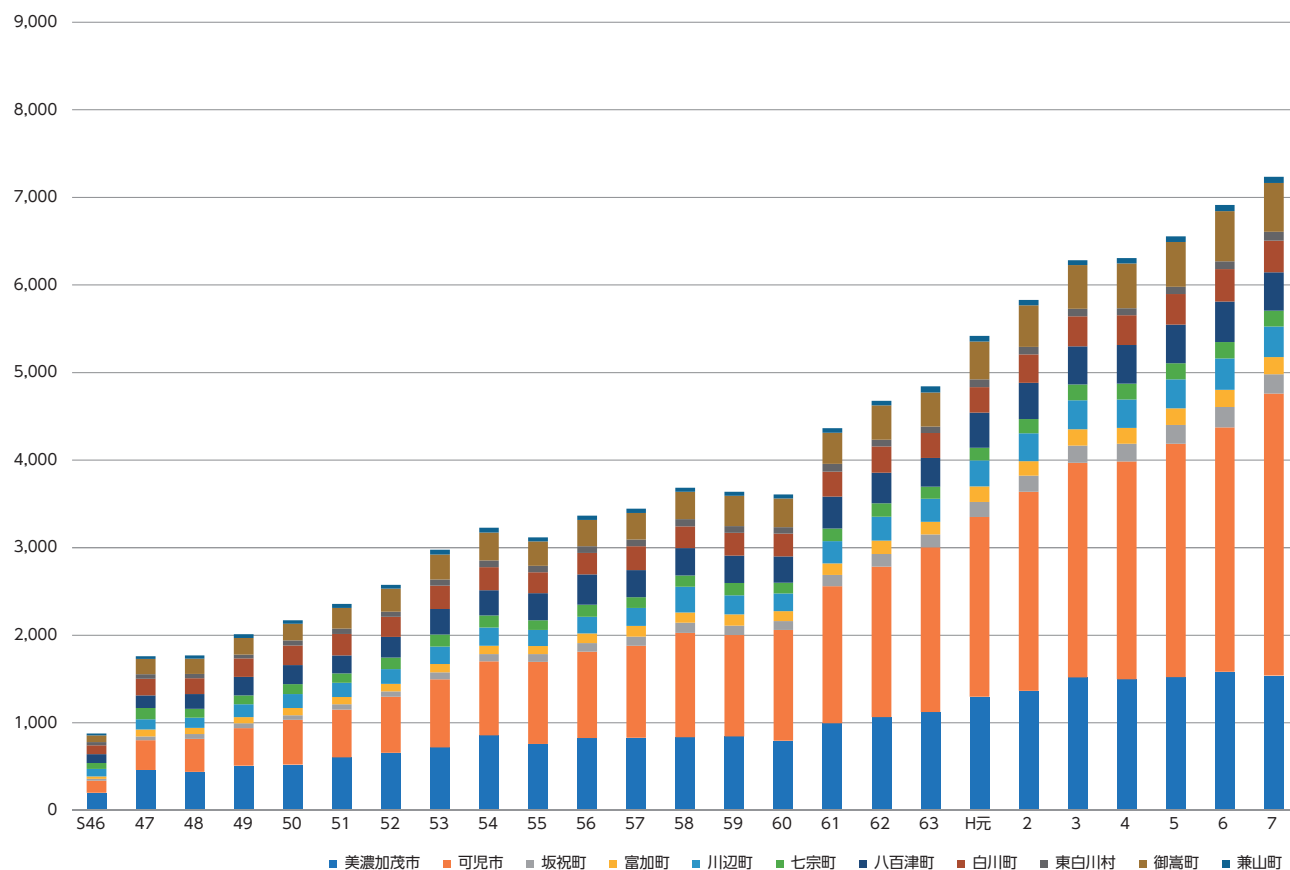

市町村名 年度	S46	S47	S48	S49	S50	S51	S52	S53	S54	S55	S56	S57
美濃加茂市	201.56	462.23	441.72	510.26	523.66	606.76	658.42	718.50	856.97	760.10	826.74	831.32
可児市	136.94	338.29	378.25	431.62	512.23	543.80	640.40	778.38	846.41	936.16	985.58	1,049.85
坂祝町	23.83	45.93	53.03	52.99	52.88	63.33	61.75	80.90	80.99	88.52	99.67	102.99
富加町	27.18	77.11	69.83	71.68	80.33	81.34	84.62	95.41	96.42	92.52	108.19	122.60
川辺町	83.16	117.91	117.80	145.35	159.02	162.77	167.94	197.79	209.58	185.00	192.84	206.51
七宗町	69.74	127.29	101.21	100.55	113.70	105.43	131.80	140.49	138.40	110.45	135.92	122.63
八百津町	100.36	145.91	168.92	213.84	216.88	208.93	235.54	288.03	288.02	308.46	345.43	306.98
白川町	101.89	189.35	178.58	208.78	224.54	242.73	228.70	267.63	260.57	238.33	246.58	273.95
東白川村	35.16	52.52	49.38	44.73	60.10	60.94	59.53	70.16	77.44	74.00	74.98	77.44
御嵩町	79.24	173.58	175.95	189.82	186.75	237.17	264.32	286.43	319.27	278.22	301.35	302.36
兼山町	21.40	31.18	37.56	41.98	40.96	44.56	43.53	53.04	52.73	47.62	47.89	50.26
合計	880.46	1,761.30	1,772.23	2,011.60	2,171.05	2,357.76	2,576.55	2,976.76	3,226.80	3,119.38	3,365.17	3,446.89

市町村名 年度	H8	H9	H10	H11	H12	H13	H14	H15	H16	H17	H18	H19
美濃加茂市	1,598.57	1,669.65	2,134.22	1,234.99	1,494.34	1,248.12	1,258.23	1,290.28	1,297.87	1,179.28	1,198.97	1,000.13
可児市	3,116.90	2,943.24	2,784.11	2,303.25	2,573.87	1,903.82	2,057.00	1,985.35	1,857.86	1,844.88	1,926.60	1,800.39
坂祝町	236.03	221.07	268.47	242.68	259.22	163.66	184.39	172.43	162.97	165.59	145.50	130.15
富加町	189.66	189.63	255.16	187.44	161.73	123.41	126.91	123.97	117.17	114.52	103.81	96.95
川辺町	362.90	382.48	508.40	236.82	332.59	261.36	257.09	243.09	224.97	228.25	215.94	189.96
七宗町	196.52	187.48	240.97	117.79	183.96	128.04	137.01	129.47	125.11	112.61	121.40	103.88
八百津町	467.25	461.81	564.26	286.24	478.41	341.75	347.22	329.89	316.87	298.29	297.41	281.19
白川町	368.67	354.45	429.54	308.32	452.61	280.87	277.13	273.31	268.28	236.39	231.56	211.56
東白川村	95.30	98.05	98.92	101.27	138.10	74.41	79.95	85.63	73.56	69.75	70.92	62.62
御嵩町	562.06	600.57	619.94	519.41	568.51	438.68	504.63	324.92	308.22	309.34	297.56	277.06
兼山町	73.46	74.56	78.24	51.11	75.73	45.08	41.89	44.07	46.20	※可児市と合併		
合計	7,267.32	7,182.99	7,982.23	5,589.32	6,719.07	5,009.20	5,271.45	5,002.41	4,799.08	4,558.90	4,609.67	4,153.89

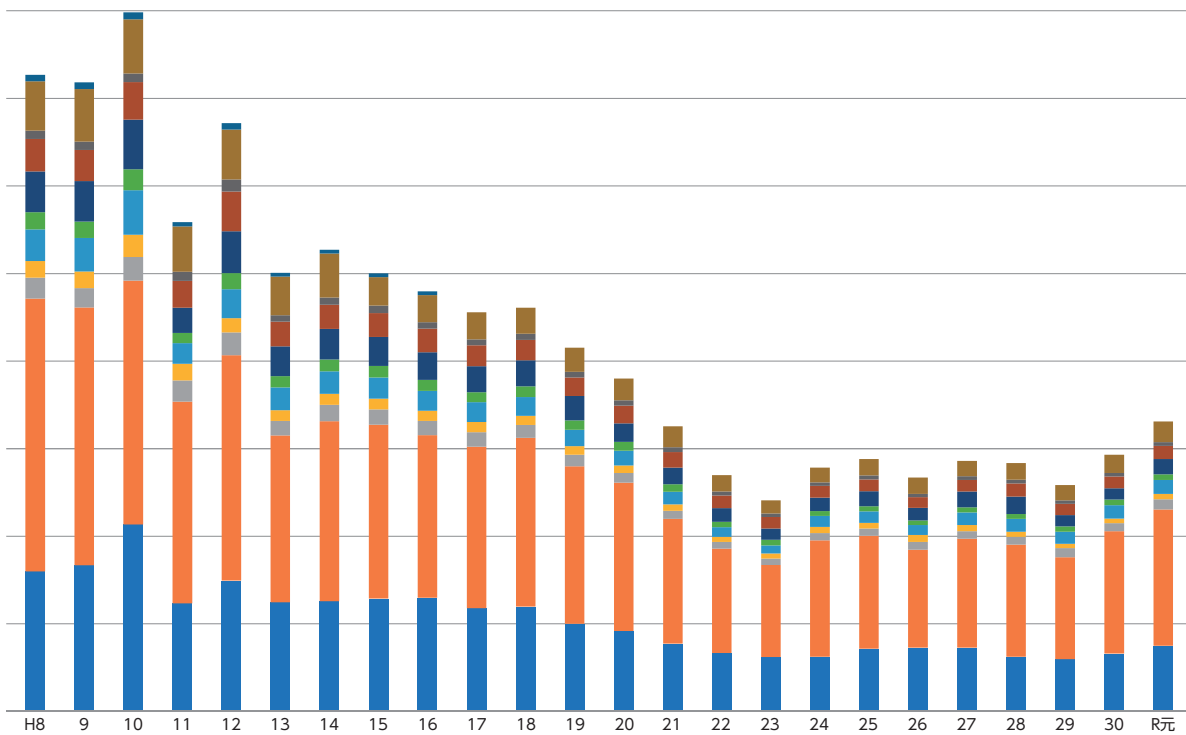

(単位：t)

S58	S59	S60	S61	S62	S63	H元	H2	H3	H4	H5	H6	H7
836.18	847.28	796.76	996.00	1,066.00	1,122.62	1,296.68	1,366.30	1,518.24	1,499.72	1,522.37	1,583.61	1,542.39
1,191.71	1,158.12	1,264.46	1,566.00	1,719.00	1,881.99	2,053.90	2,272.31	2,450.70	2,483.79	2,666.22	2,791.39	3,217.60
116.22	104.40	101.90	127.00	145.00	148.84	174.17	186.52	197.80	201.73	214.50	231.39	221.45
114.37	130.60	113.16	133.00	151.00	143.38	174.51	163.07	185.74	182.20	188.81	196.57	193.52
297.10	217.04	202.48	254.00	273.00	262.71	296.99	317.93	332.04	325.40	331.66	358.94	352.84
129.33	140.12	121.90	143.00	153.00	138.13	146.01	163.78	178.35	180.56	183.70	186.33	178.91
310.29	311.32	298.72	364.00	351.00	328.36	401.06	412.23	438.21	441.84	440.59	461.91	439.03
250.56	260.98	262.37	284.00	298.00	281.65	290.77	326.06	340.69	337.80	349.05	371.73	362.09
81.13	77.49	72.27	89.00	78.00	76.20	89.29	83.34	84.43	81.81	81.60	87.97	97.95
313.31	344.91	326.52	357.00	393.00	388.02	430.39	474.97	501.37	510.15	512.91	573.38	556.90
46.39	49.14	46.81	50.00	51.00	70.02	64.82	63.54	55.28	62.58	62.84	68.67	71.75
3,686.59	3,641.40	3,607.35	4,363.00	4,678.00	4,841.92	5,418.59	5,830.05	6,282.85	6,307.58	6,554.25	6,911.89	7,234.43

H20	H21	H22	H23	H24	H25	H26	H27	H28	H29	H30	R元
920.72	774.34	669.25	620.95	623.34	717.15	727.95	730.74	625.84	597.15	661.50	751.25
1,692.67	1,426.76	1,189.86	1,051.01	1,328.96	1,289.90	1,120.53	1,241.78	1,279.66	1,165.29	1,397.10	1,556.51
107.78	89.66	76.61	74.30	84.67	81.33	87.18	85.80	86.64	104.36	91.60	114.69
86.74	72.71	58.15	55.99	70.75	65.40	79.71	71.54	60.42	47.44	52.20	61.84
169.12	145.91	110.48	94.59	124.03	131.86	113.36	142.74	147.39	136.85	154.80	158.47
101.85	83.96	62.70	63.19	55.35	57.91	52.35	58.37	55.63	61.96	62.99	65.48
212.14	191.58	155.19	126.74	153.22	172.35	144.12	178.81	197.91	130.80	127.82	174.71
200.36	175.07	142.64	132.28	135.18	134.61	122.19	134.10	149.50	127.37	136.98	149.02
62.05	57.05	46.49	42.31	40.63	45.68	36.59	41.51	42.87	38.18	39.16	42.66
247.26	240.49	188.53	150.28	169.40	186.74	188.40	177.53	191.14	176.32	206.76	237.83
3,800.69	3,257.53	2,699.90	2,411.64	2,785.53	2,882.93	2,672.38	2,862.92	2,837.00	2,585.72	2,930.91	3,312.46

生活系不燃ごみ搬入量 1971年度(昭和46年度)～2019年度(令和元年度)

(単位：t)

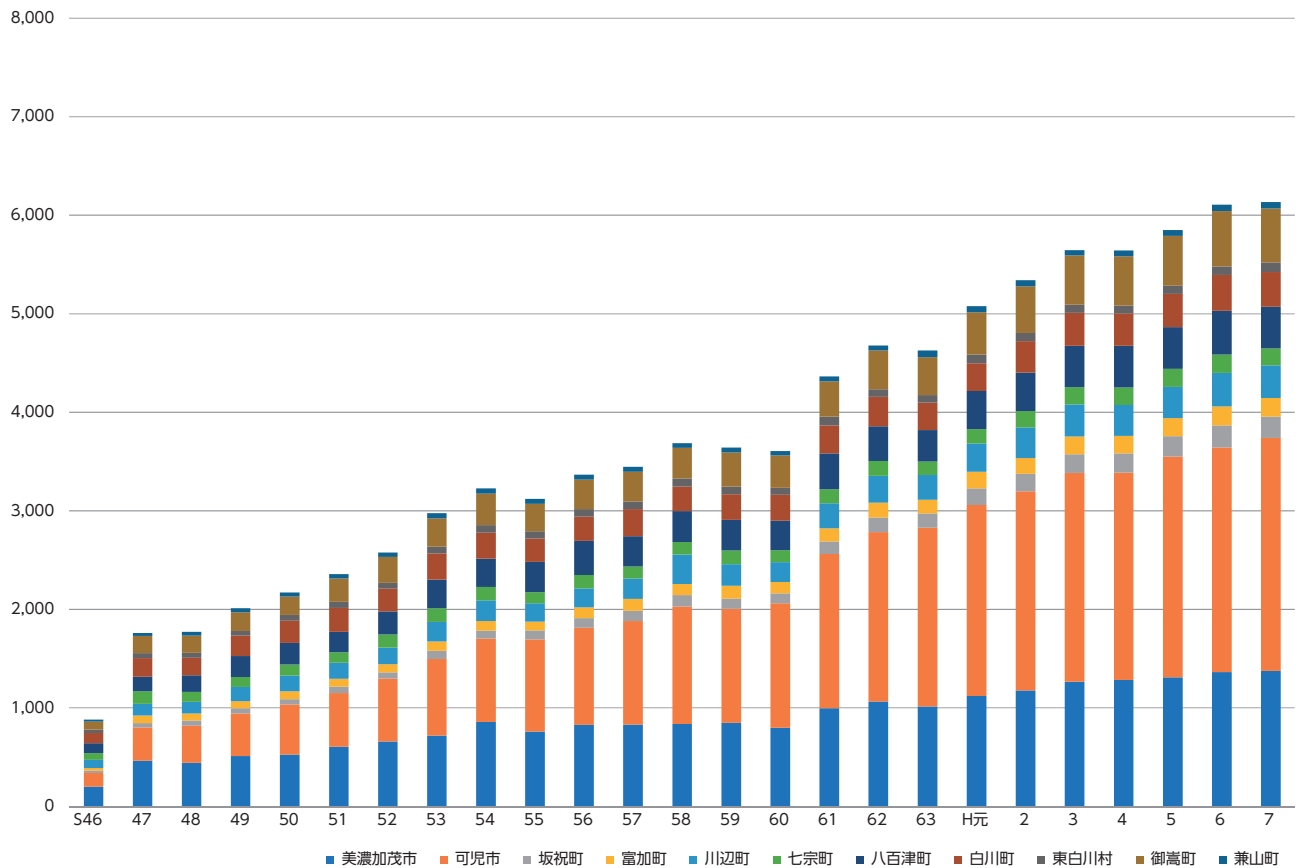

市町村名 年度	S46	S47	S48	S49	S50	S51	S52	S53	S54	S55	S56	S57
美濃加茂市	201.56	462.23	441.72	510.26	523.66	606.76	658.42	718.50	856.97	760.10	826.74	831.32
可児市	136.94	338.29	378.25	431.62	512.23	543.80	640.40	778.38	846.41	936.16	985.58	1,049.85
坂祝町	23.83	45.93	53.03	52.99	52.88	63.33	61.75	80.90	80.99	88.52	99.67	102.99
富加町	27.18	77.11	69.83	71.68	80.33	81.34	84.62	95.41	96.42	92.52	108.19	122.60
川辺町	83.16	117.91	117.80	145.35	159.02	162.77	167.94	197.79	209.58	185.00	192.84	206.51
七宗町	69.74	127.29	101.21	100.55	113.70	105.43	131.80	140.49	138.40	110.45	135.92	122.63
八百津町	100.36	145.91	168.92	213.84	216.88	208.93	235.54	288.03	288.02	308.46	345.43	306.98
白川町	101.89	189.35	178.58	208.78	224.54	242.73	228.70	267.63	260.57	238.33	246.58	273.95
東白川村	35.16	52.52	49.38	44.73	60.10	60.94	59.53	70.16	77.44	74.00	74.98	77.44
御嵩町	79.24	173.58	175.95	189.82	186.75	237.17	264.32	286.43	319.27	278.22	301.35	302.36
兼山町	21.40	31.18	37.56	41.98	40.96	44.56	43.53	53.04	52.73	47.62	47.89	50.26
合計	880.46	1,761.30	1,772.23	2,011.60	2,171.05	2,357.76	2,576.55	2,976.76	3,226.80	3,119.38	3,365.17	3,446.89

市町村名 年度	H8	H9	H10	H11	H12	H13	H14	H15	H16	H17	H18	H19
美濃加茂市	1,429.00	1,395.42	1,835.63	995.78	1,141.83	1,006.20	988.48	974.85	952.27	900.36	927.37	791.19
可児市	2,464.28	2,409.33	2,374.52	1,785.02	1,884.01	1,511.63	1,645.18	1,595.53	1,539.19	1,531.42	1,576.41	1,462.65
坂祝町	233.65	209.58	257.39	185.77	225.23	158.76	181.23	169.95	161.78	149.07	141.90	125.00
富加町	181.06	185.20	253.62	164.77	150.25	122.59	124.70	122.03	116.24	106.55	102.36	96.69
川辺町	340.64	342.35	482.54	203.33	313.89	255.12	252.51	240.41	222.63	222.61	208.11	188.50
七宗町	191.93	184.26	239.04	109.12	172.02	122.40	132.45	125.74	125.04	109.85	119.02	103.88
八百津町	446.83	424.93	539.54	263.59	441.79	327.24	338.21	317.88	300.20	278.28	271.05	240.40
白川町	359.52	343.73	422.70	299.73	443.40	278.65	274.94	271.18	267.79	233.78	230.84	209.63
東白川村	95.07	96.87	98.92	99.69	138.10	74.41	79.95	85.20	73.56	69.75	70.92	62.62
御嵩町	553.55	537.72	562.44	490.02	522.78	428.24	484.67	309.73	290.18	284.12	277.66	265.72
兼山町	62.27	62.83	71.59	48.96	67.95	44.54	41.35	44.05	46.20	※可児市と合併		
合計	6,357.80	6,192.22	7,137.93	4,645.78	5,501.25	4,329.78	4,543.67	4,256.55	4,095.08	3,885.79	3,925.64	3,546.28

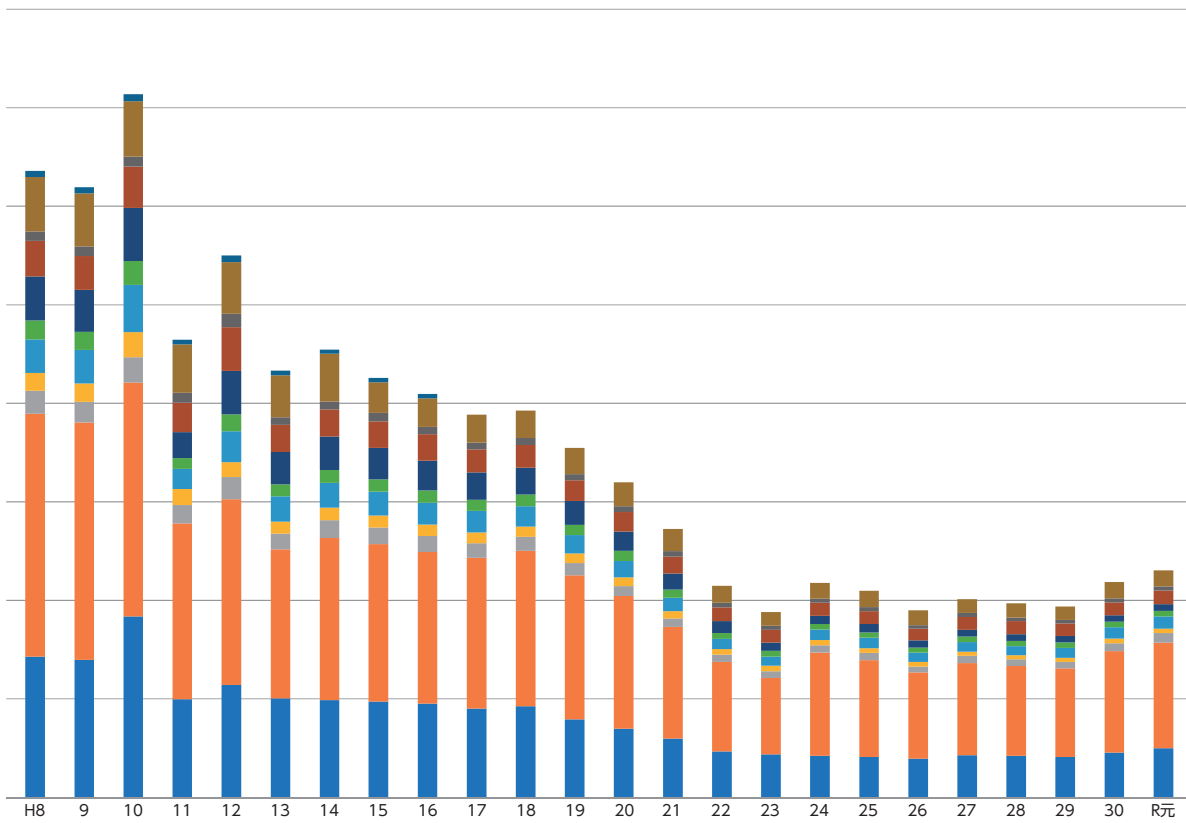

(単位：t)

S58	S59	S60	S61	S62	S63	H元	H2	H3	H4	H5	H6	H7
836.18	847.28	796.76	996.00	1,066.00	1,013.74	1,119.25	1,177.62	1,264.95	1,283.25	1,309.58	1,364.63	1,373.94
1,191.71	1,158.12	1,264.46	1,566.00	1,719.00	1,812.62	1,939.05	2,020.96	2,119.27	2,105.68	2,240.53	2,278.84	2,366.14
116.22	104.40	101.90	127.00	145.00	145.80	169.33	176.54	190.73	192.72	207.21	225.41	215.16
114.37	130.60	113.16	133.00	151.00	139.25	170.02	160.48	181.43	178.11	184.58	190.73	188.52
297.10	217.04	202.48	254.00	273.00	253.43	285.22	310.70	322.75	313.14	315.61	340.80	332.31
129.33	140.12	121.90	143.00	153.00	136.90	145.77	163.43	176.33	179.00	183.39	185.40	171.54
310.29	311.32	298.72	364.00	351.00	318.05	387.25	393.93	420.28	423.63	423.20	444.63	423.70
250.56	260.98	262.37	284.00	298.00	277.29	281.19	317.70	333.78	327.65	339.26	362.60	352.76
81.13	77.49	72.27	89.00	78.00	76.20	89.29	83.15	83.59	80.31	79.71	87.64	97.95
313.31	344.91	326.52	357.00	393.00	386.20	427.83	474.05	497.51	499.59	505.62	562.10	547.36
46.39	49.14	46.81	50.00	51.00	67.32	62.22	63.54	55.17	59.59	61.35	64.85	64.66
3,686.59	3,641.40	3,607.35	4,363.00	4,678.00	4,626.80	5,076.42	5,342.10	5,645.79	5,642.67	5,850.04	6,107.63	6,134.04

H20	H21	H22	H23	H24	H25	H26	H27	H28	H29	H30	R元
699.07	597.60	466.07	436.81	423.13	409.66	392.54	429.75	422.92	410.79	456.73	498.81
1,345.07	1,134.01	908.95	775.03	1,048.06	984.25	874.10	933.77	908.64	898.34	1,025.99	1,071.52
102.13	85.04	73.50	70.16	73.97	71.82	62.44	72.37	68.62	66.41	83.92	98.80
86.20	71.66	58.04	53.09	51.61	49.72	47.96	42.64	42.98	41.08	45.80	44.36
167.73	138.03	102.45	92.28	107.43	105.48	92.22	98.45	91.97	100.09	114.76	121.99
101.85	82.66	61.19	60.14	55.35	54.43	51.04	54.87	52.22	56.02	55.89	57.40
194.19	163.50	120.49	82.74	82.77	84.10	73.40	68.15	68.72	66.09	65.90	67.43
199.89	170.47	137.50	129.57	133.68	129.68	118.36	130.37	132.03	125.73	131.42	139.31
61.00	55.76	46.49	42.31	40.63	42.71	36.59	40.29	38.14	36.50	38.16	40.79
240.38	226.73	172.32	138.85	159.65	165.34	148.96	140.96	144.01	137.01	167.10	163.73
3,197.51	2,725.46	2,147.00	1,880.98	2,176.28	2,097.19	1,897.61	2,011.62	1,970.25	1,938.06	2,185.67	2,304.14

事業系不燃ごみ搬入量 1988年度(昭和63年度)～2019年度(令和元年度)

(単位：t)

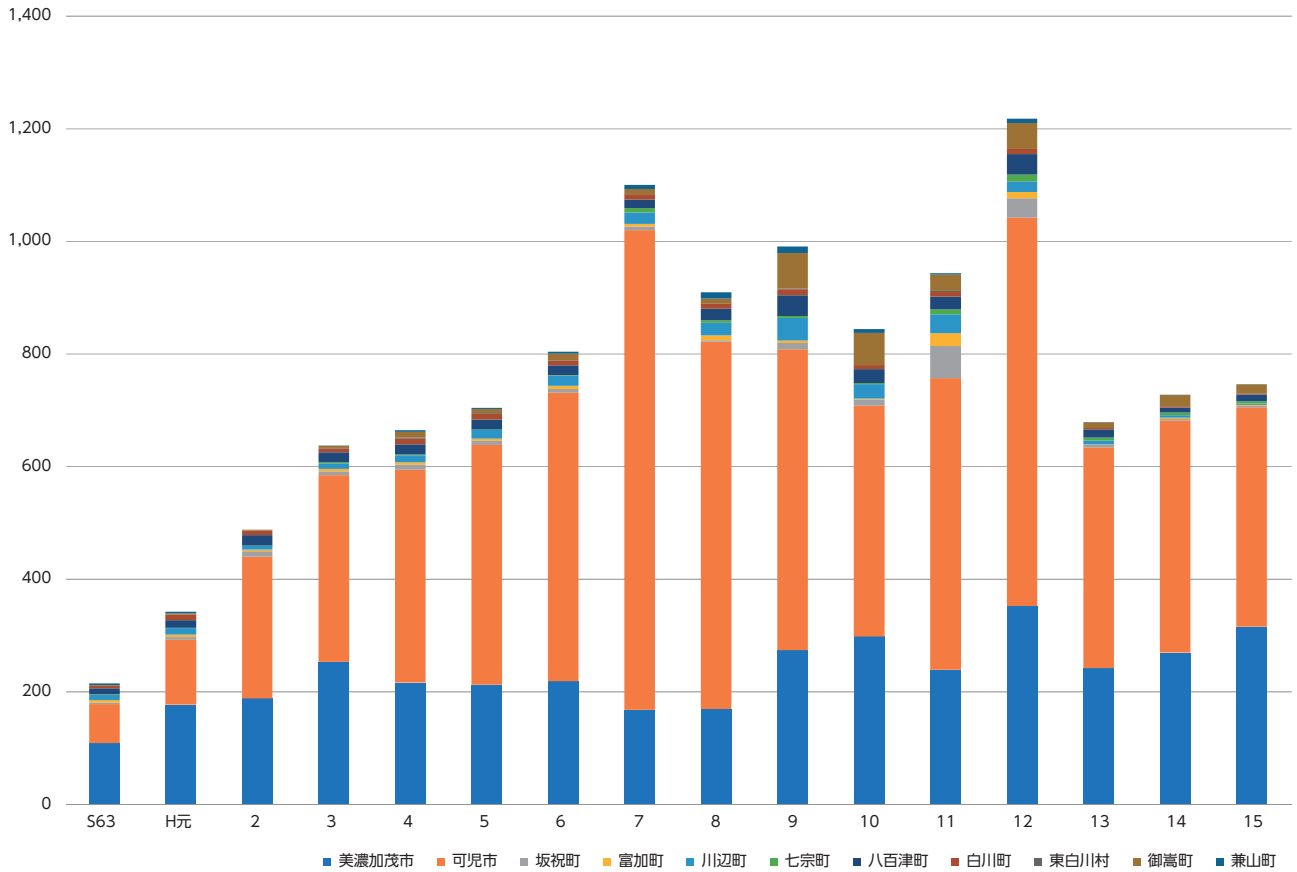

市町村名 年度	S63	H元	H2	H3	H4	H5	H6	H7	H8	H9	H10	H11	H12	H13	H14	H15
美濃加茂市	108.88	177.43	188.68	253.29	216.47	212.79	218.98	168.45	169.57	274.23	298.59	239.21	352.51	241.92	269.75	315.43
可児市	69.37	114.85	251.35	331.43	378.11	425.69	512.55	851.46	652.62	533.91	409.59	518.23	689.86	392.19	411.82	389.82
坂祝町	3.04	4.84	9.98	7.07	9.01	7.29	5.98	6.29	2.38	11.49	11.08	56.91	33.99	4.90	3.16	2.48
富加町	4.13	4.49	2.59	4.31	4.09	4.23	5.84	5.00	8.60	4.43	1.54	22.67	11.48	0.82	2.21	1.94
川辺町	9.28	11.77	7.23	9.29	12.26	16.05	18.14	20.53	22.26	40.13	25.86	33.49	18.70	6.24	4.58	2.68
七宗町	1.23	0.24	0.35	2.02	1.56	0.31	0.93	7.37	4.59	3.22	1.93	8.67	11.94	5.64	4.56	3.73
八百津町	10.31	13.81	18.30	17.93	18.21	17.39	17.28	15.33	20.42	36.88	24.72	22.65	36.62	14.51	9.01	12.01
白川町	4.36	9.58	8.36	6.91	10.15	9.79	9.13	9.33	9.15	10.72	6.84	8.59	9.21	2.22	2.19	2.13
東白川村			0.19	0.84	1.50	1.89	0.33		0.23	1.18		1.58				0.43
御嵩町	1.82	2.56	0.92	3.86	10.56	7.29	11.28	9.54	8.51	62.85	57.50	29.39	45.73	10.44	19.96	15.19
兼山町	2.70	2.60		0.11	2.99	1.49	3.82	7.09	11.19	11.73	6.65	2.15	7.78	0.54	0.54	0.02
合計	215.12	342.17	487.95	637.06	664.91	704.21	804.26	1,100.39	909.52	990.77	844.30	943.54	1,217.82	679.42	727.78	745.86

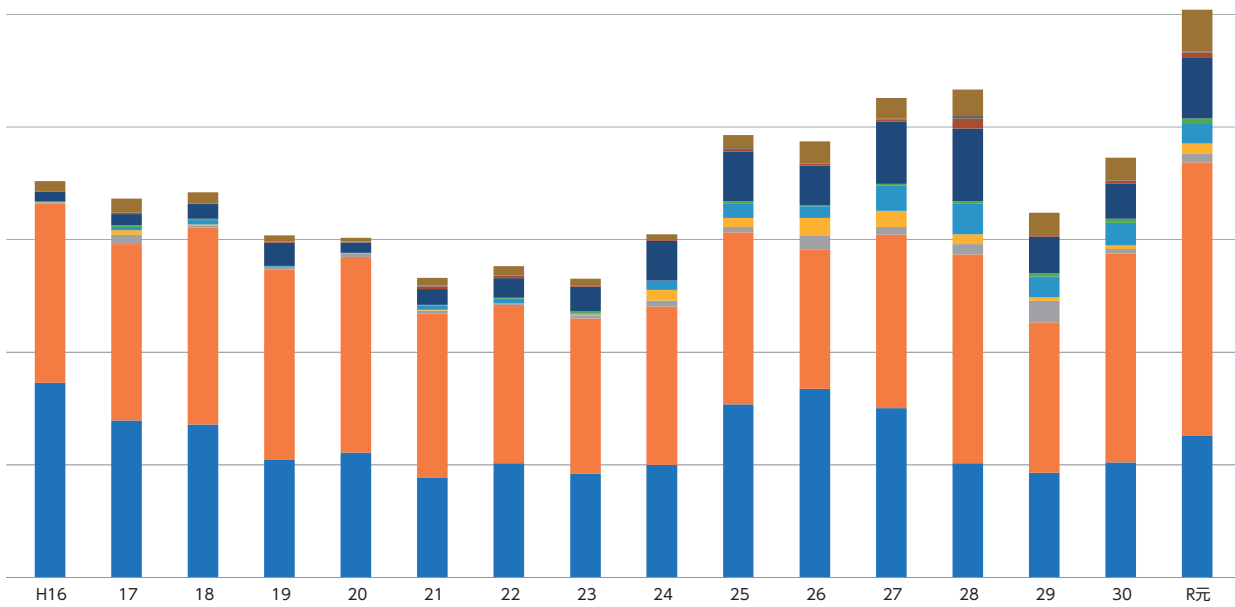

(単位：t)

H16	H17	H18	H19	H20	H21	H22	H23	H24	H25	H26	H27	H28	H29	H30	R元
345.60	278.92	271.60	208.94	221.65	176.74	203.18	184.14	200.21	307.49	335.41	300.99	202.92	186.36	204.77	252.44
318.67	313.46	350.19	337.74	347.60	292.75	280.91	275.98	280.90	305.65	246.43	308.01	371.02	266.95	371.11	484.99
1.19	16.52	3.60	5.15	5.65	4.62	3.11	4.14	10.70	9.51	24.74	13.43	18.02	37.95	7.68	15.89
0.93	7.97	1.45	0.26	0.54	1.05	0.11	2.90	19.14	15.68	31.75	28.90	17.44	6.36	6.40	17.48
2.34	5.64	7.83	1.46	1.39	7.88	8.03	2.31	16.60	26.38	21.14	44.29	55.42	36.76	40.04	36.48
0.07	2.76	2.38			1.30	1.51	3.05		3.48	1.31	3.50	3.41	5.94	7.10	8.08
16.67	20.01	26.36	40.79	17.95	28.08	34.70	44.00	70.45	88.25	70.72	110.66	129.19	64.71	61.92	107.28
0.49	2.61	0.72	1.93	0.47	4.60	5.14	2.71	1.50	4.93	3.83	3.73	17.47	1.64	5.56	9.71
				1.05	1.29				2.97		1.22	4.73	1.68	1.00	1.87
18.04	25.22	19.90	11.34	6.88	13.76	16.21	11.43	9.75	21.40	39.44	36.57	47.13	39.31	39.66	74.10
	※可児市と合併														
704.00	673.11	684.03	607.61	603.18	532.07	552.90	530.66	609.25	785.74	774.77	851.30	866.75	647.66	745.24	1,008.32

火葬件数 1969年度(昭和44年度)～2019年度(令和元年度)

(単位：件)

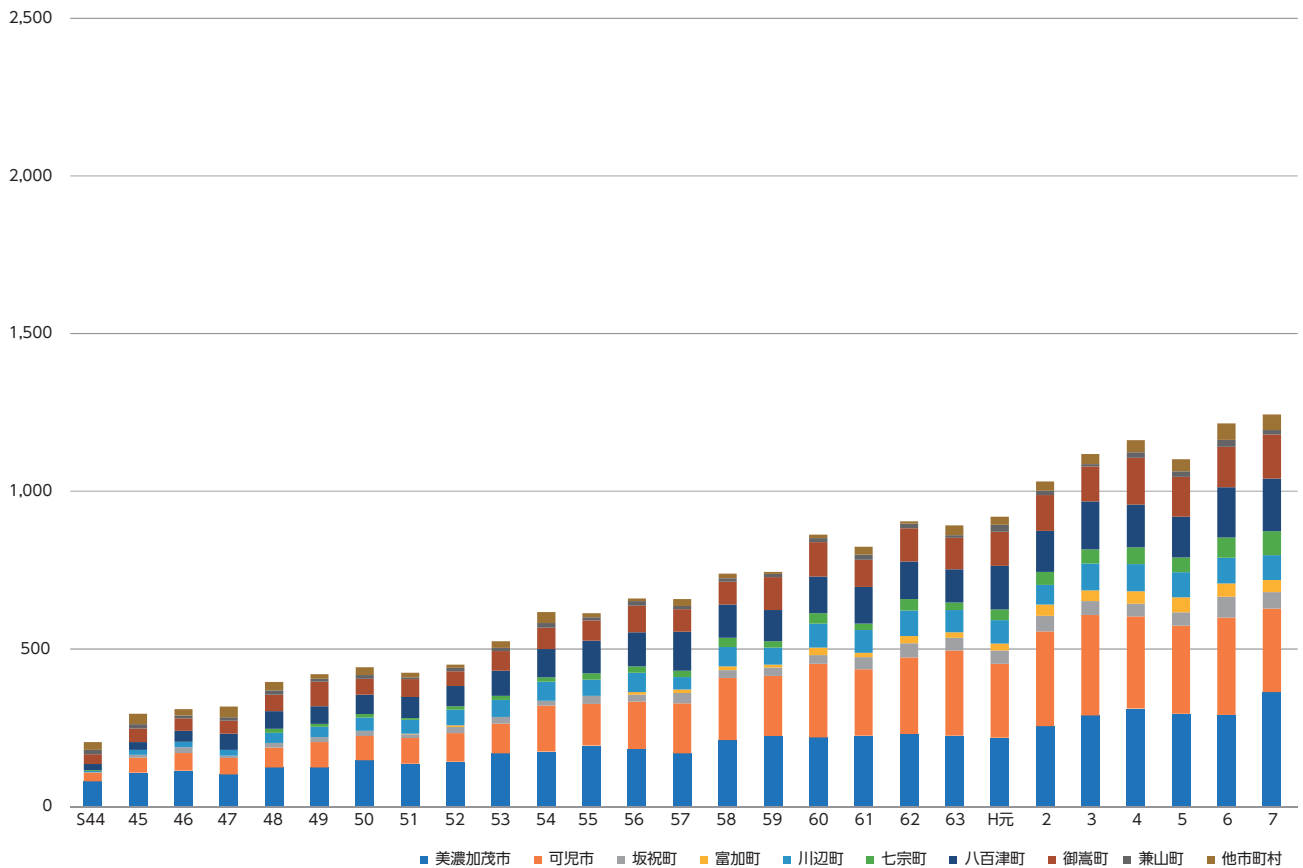

市町村名 \ 年度	S44	S45	S46	S47	S48	S49	S50	S51	S52	S53	S54	S55	S56
美濃加茂市	80	107	114	102	124	124	147	136	142	168	174	193	182
可児市	27	48	56	52	63	80	76	81	91	95	146	132	151
坂祝町	2	9	18	7	15	16	17	12	19	21	15	26	22
富加町								2	5				8
川辺町	4	15	17	19	32	33	42	44	50	54	61	51	61
七宗町	2				12	9	11	5	11	13	14	21	21
八百津町	20	25	35	51	57	56	62	68	64	80	90	103	108
御嵩町	31	44	39	41	52	78	50	56	47	62	67	64	84
兼山町	13	13	10	11	13	9	12	6	11	10	15	10	15
他市町村	25	33	20	34	27	15	25	14	10	21	35	13	8
合計	204	294	309	317	395	420	442	424	450	524	617	613	660

市町村名 \ 年度	H8	H9	H10	H11	H12	H13	H14	H15	H16	H17	H18	H19	H20
美濃加茂市	310	345	323	324	361	346	347	355	382	389	374	399	396
可児市	298	321	431	375	412	442	460	456	439	513	542	558	497
坂祝町	53	53	68	57	66	71	63	57	58	71	79	58	92
富加町	49	35	52	48	39	67	46	57	44	37	61	42	53
川辺町	73	86	93	96	105	97	81	105	102	108	104	105	115
七宗町	61	62	54	68	52	48	71	61	61	57	61	61	64
八百津町	161	144	171	174	147	166	141	139	156	167	157	160	178
御嵩町	145	147	137	130	135	145	146	130	157	147	205	214	202
兼山町	23	20	15	20	18	9	26	14	22	※可児市と合併			
他市町村	69	63	79	86	106	89	83	128	82	22	26	22	37
合計	1,242	1,276	1,423	1,378	1,441	1,480	1,464	1,502	1,503	1,511	1,609	1,619	1,634

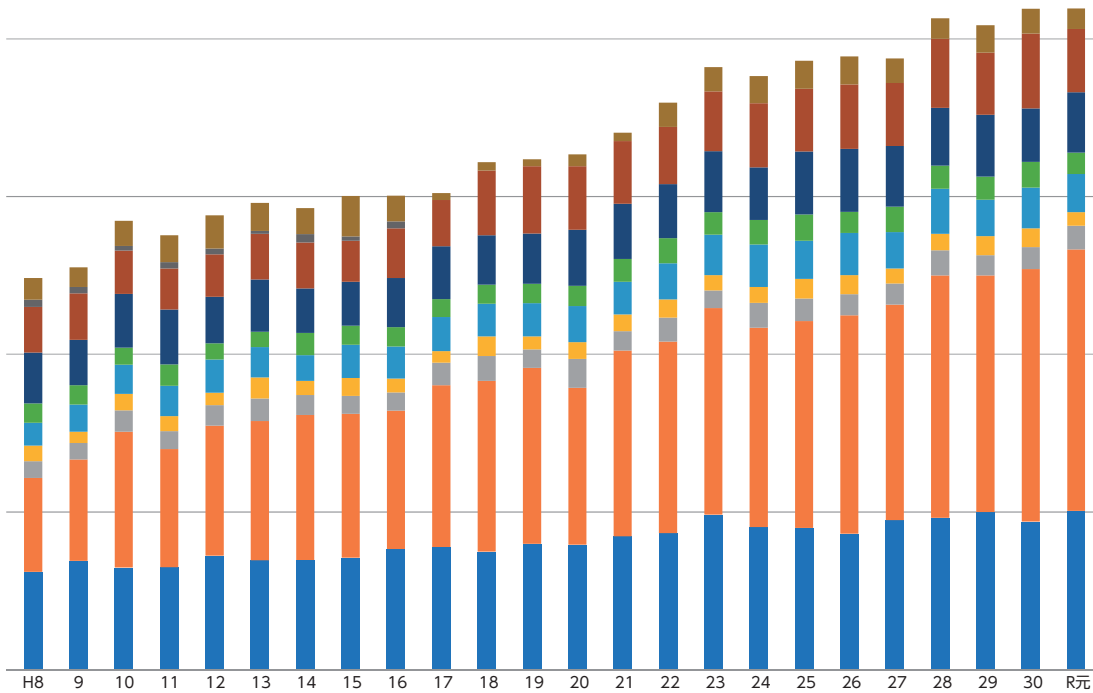

(単位：件)

S57	S58	S59	S60	S61	S62	S63	H元	H2	H3	H4	H5	H6	H7
168	211	223	219	224	230	224	218	255	289	311	294	290	363
159	197	191	234	211	243	271	235	301	319	292	280	309	265
33	24	27	27	39	45	40	42	49	43	40	42	66	52
11	13	9	24	13	23	18	22	35	35	40	48	43	39
40	61	54	76	73	80	70	74	63	85	86	79	81	79
20	29	20	33	20	37	24	34	41	45	53	47	64	75
123	105	99	116	117	119	106	139	130	152	136	129	160	167
72	73	105	110	86	106	99	108	114	111	148	127	128	141
10	11	10	12	16	14	9	21	14	7	17	17	22	13
22	15	6	11	25	7	31	26	29	32	39	39	52	50
658	739	744	862	824	904	892	919	1,031	1,118	1,162	1,102	1,215	1,244

H21	H22	H23	H24	H25	H26	H27	H28	H29	H30	R元
423	433	491	452	449	431	474	481	499	469	503
589	607	655	632	656	693	683	769	751	801	830
61	76	57	79	72	66	68	80	64	70	75
53	58	48	50	62	61	47	52	61	60	43
104	115	128	135	121	134	116	143	115	129	121
72	79	72	78	83	67	80	73	74	81	67
175	172	193	167	200	199	193	184	196	170	192
199	181	190	203	199	205	199	219	197	237	201
27	77	77	86	89	89	79	65	87	79	65
1,703	1,798	1,911	1,882	1,931	1,945	1,939	2,066	2,044	2,096	2,097

小動物火葬件数 1996年度(平成8年度)～2019年度(令和元年度)

(単位：件)

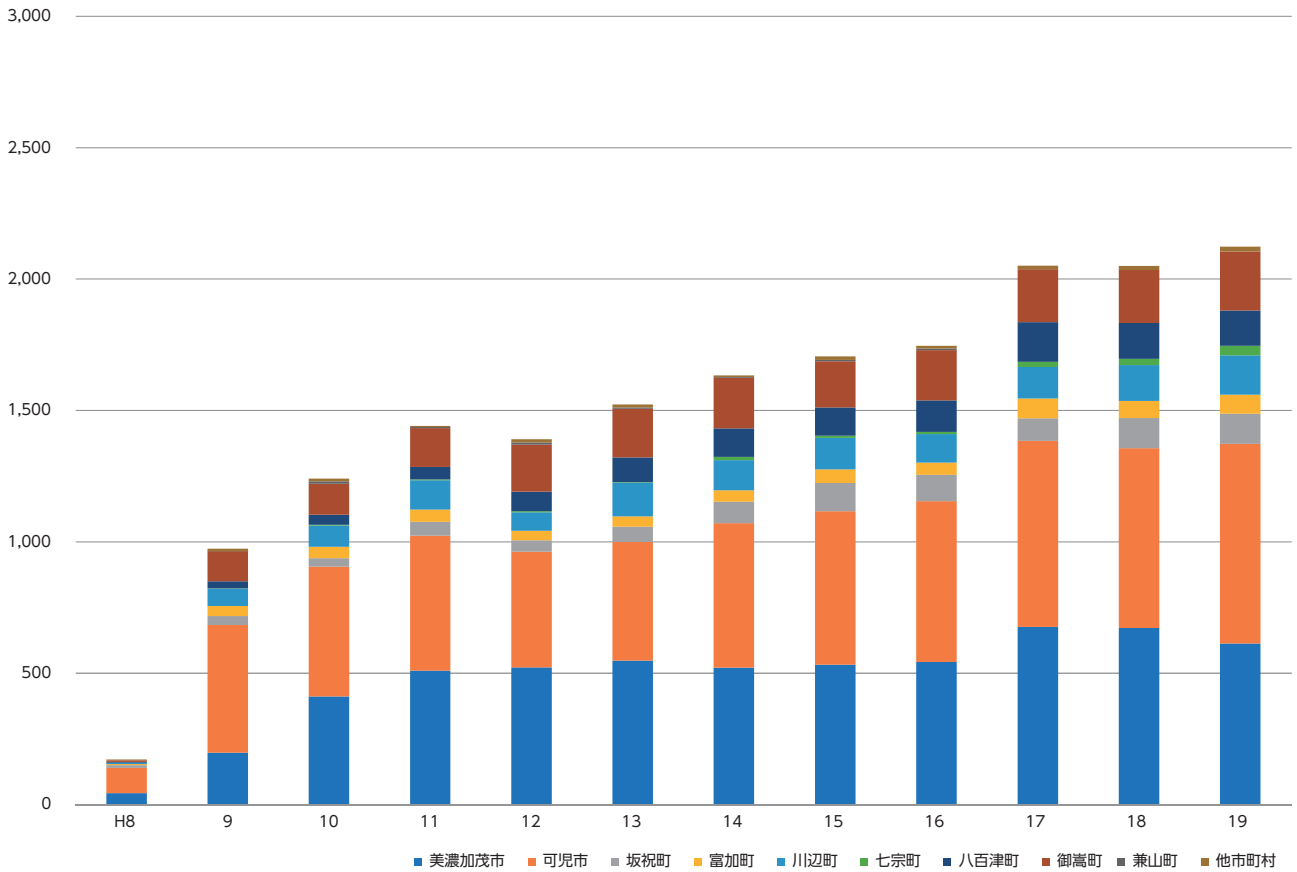

市町村名 年度	H8	H9	H10	H11	H12	H13	H14	H15	H16	H17	H18	H19
美濃加茂市	44	198	411	510	522	548	521	533	543	676	672	613
可児市	96	486	495	513	441	452	550	583	612	709	684	760
坂祝町	10	34	32	53	43	57	82	108	100	85	115	115
富加町	4	38	43	47	36	40	44	52	47	76	65	72
川辺町	5	66	81	112	70	128	114	120	108	120	137	150
七宗町		1	3	3	5	2	13	8	9	19	24	36
八百津町	3	27	39	47	74	94	108	107	119	151	136	134
御嵩町	7	114	117	148	179	186	192	176	192	202	201	225
兼山町		1	9	4	8	4	3	5	6	※可児市と合併		
他市町村	3	9	11	5	13	12	6	14	10	13	16	19
合計	172	974	1,241	1,442	1,391	1,523	1,633	1,706	1,746	2,051	2,050	2,124

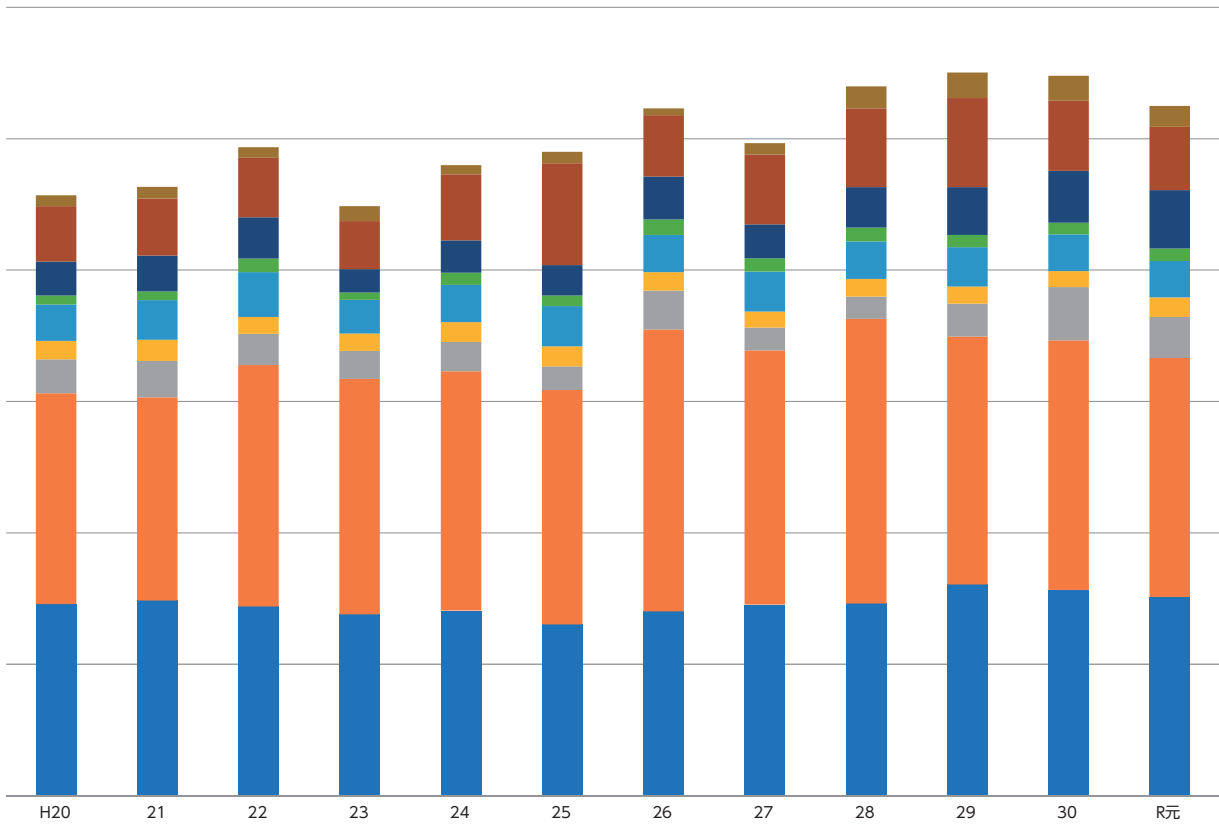

(単位：件)

H20	H21	H22	H23	H24	H25	H26	H27	H28	H29	H30	R元
729	742	720	690	704	651	701	727	731	803	783	756
802	774	919	896	911	893	1,073	967	1,083	945	950	909
129	138	119	106	111	89	148	87	86	124	203	156
71	81	63	67	76	77	70	62	66	66	61	75
138	151	172	128	142	153	142	151	143	149	139	138
35	33	51	27	46	40	59	51	53	47	45	48
129	137	157	90	123	116	163	129	154	182	197	222
211	216	226	182	251	388	234	266	300	339	267	241
41	45	41	58	35	43	26	43	83	97	94	80
2,285	2,317	2,468	2,244	2,399	2,450	2,616	2,483	2,699	2,752	2,739	2,625

あとがき

このたび、可茂衛生施設利用組合設立 60 周年という節目の年を迎え、ここに 60 年史を発行できますこと、ひとえに皆さま方のおかげと心より感謝申し上げます。

編纂に際しましては、昭和 35 年 6 月の組合設立から現在までの当組合の取り組みや施設建設等の変遷など当時の写真や資料収集を行い、60 年史発行の運びとなりました。

記念誌の内容につきまして、時間的制約など意を尽くせなかったところもありますので乱筆のほどご容赦いただきますようお願いいたします。

編集を終え、あらためて先人の苦勞があつてこそ、今の組合があると痛感しているところでございます。

今後、今以上に住民の皆さまの信頼に応えられるよう、さらなる努力を重ねていきますとともに、効率的・効果的な事業推進に尽力してまいります。

可茂衛生施設利用組合 60 年史

令和 5 年 1 月発行

発行・編集 可茂衛生施設利用組合
〒 509-0247 岐阜県可児市塩河 839 番地
電 話 (0574) 65-4111
F A X (0574) 65-3571
ホームページ <https://www.kamoeisei.jp>
